



## ООО «ПЕРВАЯ МЕЖЕВАЯ КОМПАНИЯ»

Факт адрес: 350049, г. Краснодар, ул. Гагарина, д. 112, офис 701

Юр. адрес: 350062, г. Краснодар, ул. Воровского, 233, оф. 22

Тел.: 8 (861) 212-58-63

ИНН 2311175991 КПП 231101001 ОГРН 1142311010808

### ДОКУМЕНТАЦИЯ ПО ПЛАНИРОВКЕ ТЕРРИТОРИИ

линейного объекта

«Газоснабжение микрорайона «Семейный» в ст. Тбилисской Тбилисского района Краснодарского края. Газопровод высокого давления, ШРП-7, распределительный газопровод низкого давления от ШРП-7»

ТОМ 3

ПРОЕКТ МЕЖЕВАНИЯ ТЕРРИТОРИИ

РАЗДЕЛ 1. ПРОЕКТ МЕЖЕВАНИЯ ТЕРРИТОРИИ. ГРАФИЧЕСКАЯ ЧАСТЬ

РАЗДЕЛ 2. ПРОЕКТ МЕЖЕВАНИЯ ТЕРРИТОРИИ. ТЕКСТОВАЯ ЧАСТЬ

ДПТ.10.21-ПМТ.3.1-3.2

Изм.	№ док.	Подп.	Дата



**PMK GROUP**

## ООО «ПЕРВАЯ МЕЖЕВАЯ КОМПАНИЯ»

Факт адрес: 350049, г. Краснодар, ул. Гагарина, д. 112, офис 701

Юр. адрес: 350062, г. Краснодар, ул. Воровского, 233, оф. 22

Тел.: 8 (861) 212-58-63

ИНН 2311175991 КПП 231101001 ОГРН 1142311010808

ЗАКАЗЧИК - Администрация муниципального образования  
Тбилисский район

### ДОКУМЕНТАЦИЯ ПО ПЛАНИРОВКЕ ТЕРРИТОРИИ

линейного объекта

«Газоснабжение микрорайона «Семейный» в ст. Тбилисской Тбилисского района  
Краснодарского края. Газопровод высокого давления, ШРП-7, распределительный  
газопровод низкого давления от ШРП-7»

ТОМ 3

ПРОЕКТ МЕЖЕВАНИЯ ТЕРРИТОРИИ

РАЗДЕЛ 1. ПРОЕКТ МЕЖЕВАНИЯ ТЕРРИТОРИИ. ГРАФИЧЕСКАЯ ЧАСТЬ

РАЗДЕЛ 2. ПРОЕКТ МЕЖЕВАНИЯ ТЕРРИТОРИИ. ТЕКСТОВАЯ ЧАСТЬ

ДПТ.10.21-ПМТ.3.1-3.2

Директор

А.О. Ковалев



Изм.	№ док.	Подп.	Дата

2021

Взам. инв. №

Подпись и дата

Инв. № подл.

						ДПТ.10.21-ПМТ.3.1-3.2-С			
Изм.	Кол.Уч	Лист	Недок	Подпись	Дата	Содержание Тома 1			
Разраб.	Данилюк				18.10.21				
Н. контр	Ковалев				18.10.21	<div> <div> <div>Стадия</div> <div>Лист</div> <div>Листов</div> </div> <div> <div>ПМТ</div> <div>1</div> <div>1</div> </div> </div> <div>  <div>ООО «ПМК»</div> </div>			

Номер тома	Обозначение	Наименование	Примечание
1	ДПТ.10.21-ППТ.1.1	раздел 1 "Проект планировки территории. Графическая часть"	
	ДПТ.10.21-ППТ.1.2	раздел 2 "Положение о размещении линейных объектов"	
2	ДПТ.10.21-ППТ.2.1	раздел 3 "Материалы по обоснованию проекта планировки территории. Графическая часть"	
	ДПТ.10.21-ППТ.2.2	раздел 4 "Материалы по обоснованию проекта планировки территории. Пояснительная записка"	
3	ДПТ.10.21-ПМТ.3.1	раздел 1 «Проект межевания территории. Графическая часть»	
	ДПТ.10.21-ПМТ.3.2	раздел 2 «Проект межевания территории. Текстовая часть»	
4	ДПТ.10.21-ПМТ.4.1	раздел 3 «Материалы по обоснованию проекта межевания территории. Графическая часть»	
	ДПТ.10.21-ПМТ.4.2	раздел 4 «Материалы по обоснованию проекта межевания территории. Пояснительная записка»	

Взам. инв. №

Подпись и дата

Инв. № подл.

Изм.	Кол. Уч	Лист	Недок	Подпись	Дата
Разраб.		Данилюк			18.10.21
Н. контр		Ковалев			18.10.21

ДПТ.10.21-СД

Состав документации

Стадия	Лист	Листов
ПМТ	1	1



ООО «ПМК»

## РАЗДЕЛ 1. ПРОЕКТ МЕЖЕВАНИЯ ТЕРРИТОРИИ. ГРАФИЧЕСКАЯ ЧАСТЬ

[illegible]



Схема расположения листов



Условные обозначения:

- граница сельского поселения
- граница населенного пункта
- границы кадастровых кварталов по сведениям ЕГРН
- 23:29:0304046 - номер кадастрового квартала
- границы земельных участков по сведениям ЕГРН
- :13 - кадастровый номер земельного участка
- границы линейных ОКС по сведениям ЕГРН
- границы площадных ОКС по сведениям ЕГРН
- 23:29:0304046:448 - кадастровый номер ОКС
- границы зон действия устанавливаемых публичных сервитутов
- характерная точка и номер границы зон действия устанавливаемых публичных сервитутов

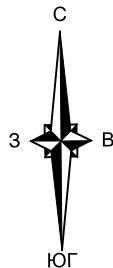
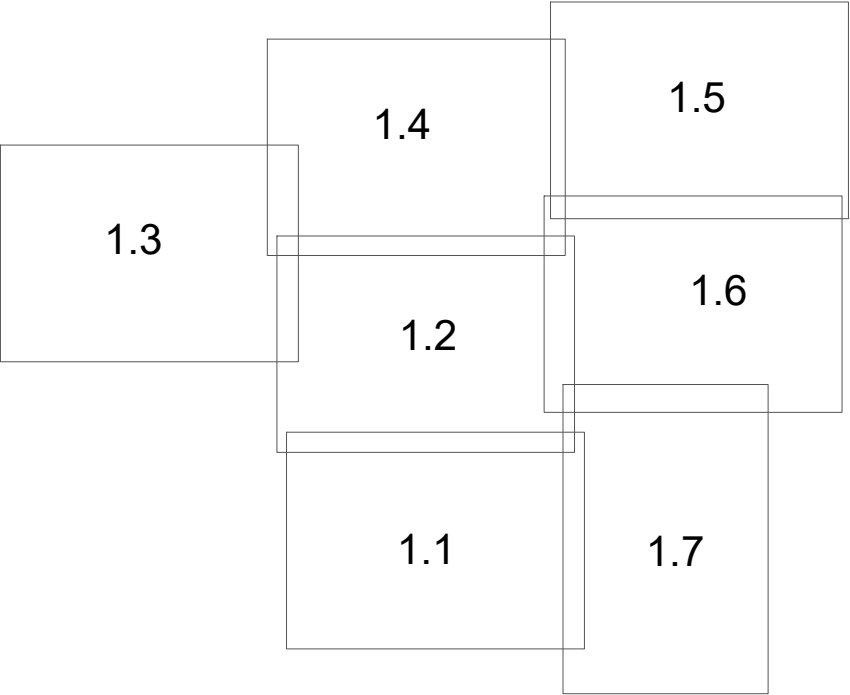
3  
23:29:0304271:29/чзу1

номер контура границы зон действия устанавливаемого публичного сервитута  
устанавливаемый публичный сервитут на часть земельного участка

1  
23:29:0000000:3У1

номер контура границы зон действия устанавливаемого публичного сервитута  
устанавливаемый публичный сервитут на земли общего пользования,  
неразграниченные земли

- Красные линии, утвержденные в составе проекта планировки территории, красные линии, устанавливаемые, изменяемые, отменяемые в соответствии с п.2 части 2 статьи 43 Градостроительного кодекса РФ отсутствуют.
- Линии отступа от красных линий в целях определения мест допустимого размещения зданий, строений, сооружений отсутствуют.
- Границы земельных участков, образование которых предусмотрено схемой расположения земельного участка на кадастровом плане территории, срок действия которой не истек отсутствуют.

Примечание:

- Топографическая съемка М 1:500 выполнена ООО "ПМК" июнь 2021г.
- Система координат -МСК-23
- Система высот - Балтийская 1977г.

						ДПТ.10.21-ПМТ.3.1			
						Газоснабжение микрорайона "Семейный" в станице Тбилисской Тбилисского района Краснодарского края. Газопровод высокого давления, ШРП-7, распределительный газопровод низкого давления от ШРП -7			
Изм.	Кол.уч.	Лист	N док.	Подп.	Дата	Проект межевания территории.. Графическая часть	Стадия	Лист	Листов
Разраб.		Данилюк			18.10.21		П	1.0	1.7
Норм.контр.		Ковалев			18.10.21	Чертеж межевания территории Масштаб 1:1000		ООО "ПМК"	

Согласовано

Взам. инв. N

Подл. и дата

Инв. N подл.









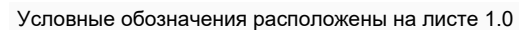

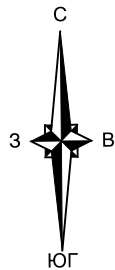

Условные обозначения расположены на листе 1.0

Инв. N подл.	Подл. и дата	Взам. инв. N
3		

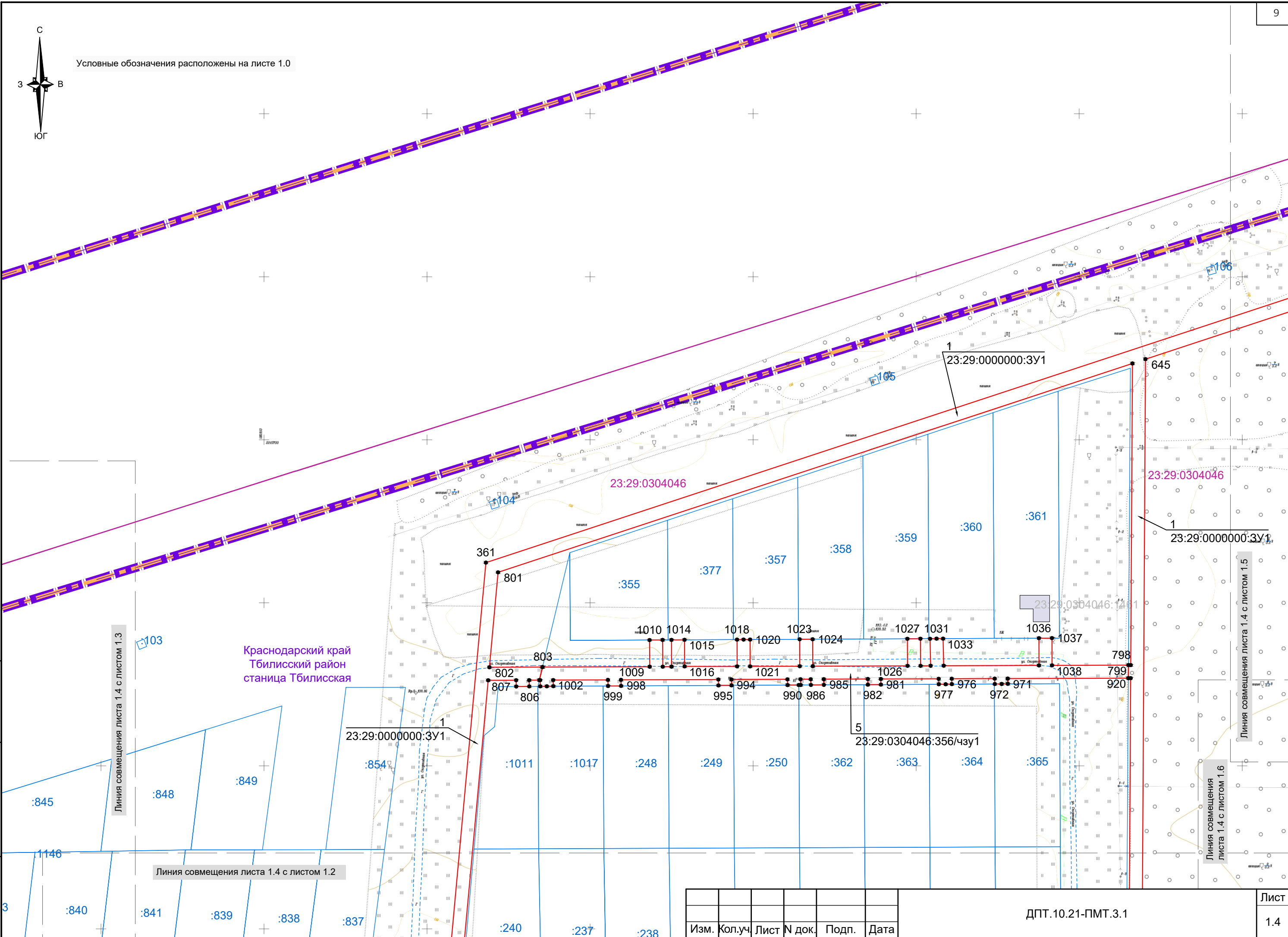

Изм.	Кол.уч.	Лист N док.	Подп.	Дата	ДПТ.10.21-ПМТ.3.1	Лист 1.4
ДПТ.10.21-ПМТ.3.1-Л.1.0-1.7.dwg						Формат А3

Условные обозначения расположены на листе 1.0

Пиния совмещения листа 1.5 с листом 1.4

Краснодарский край  
Тбилисский район  
станция Тбилисская

Инв. N подл.	Подл. и дата	Взам. инв. N

Линия совмещения листа 1.5 с листом 1.6

1  
23:29:0000000:3Y1

23	Изм.	Кол.уч.	Лист	N док.	Подп.	Дата
----	------	---------	------	--------	-------	------

ДПТ.10.21-ПМТ.3.1-Л.1.0-1.7.dwg

ДПТ.10.21-ПМТ.3.1

Лист
1.5

Формат А3





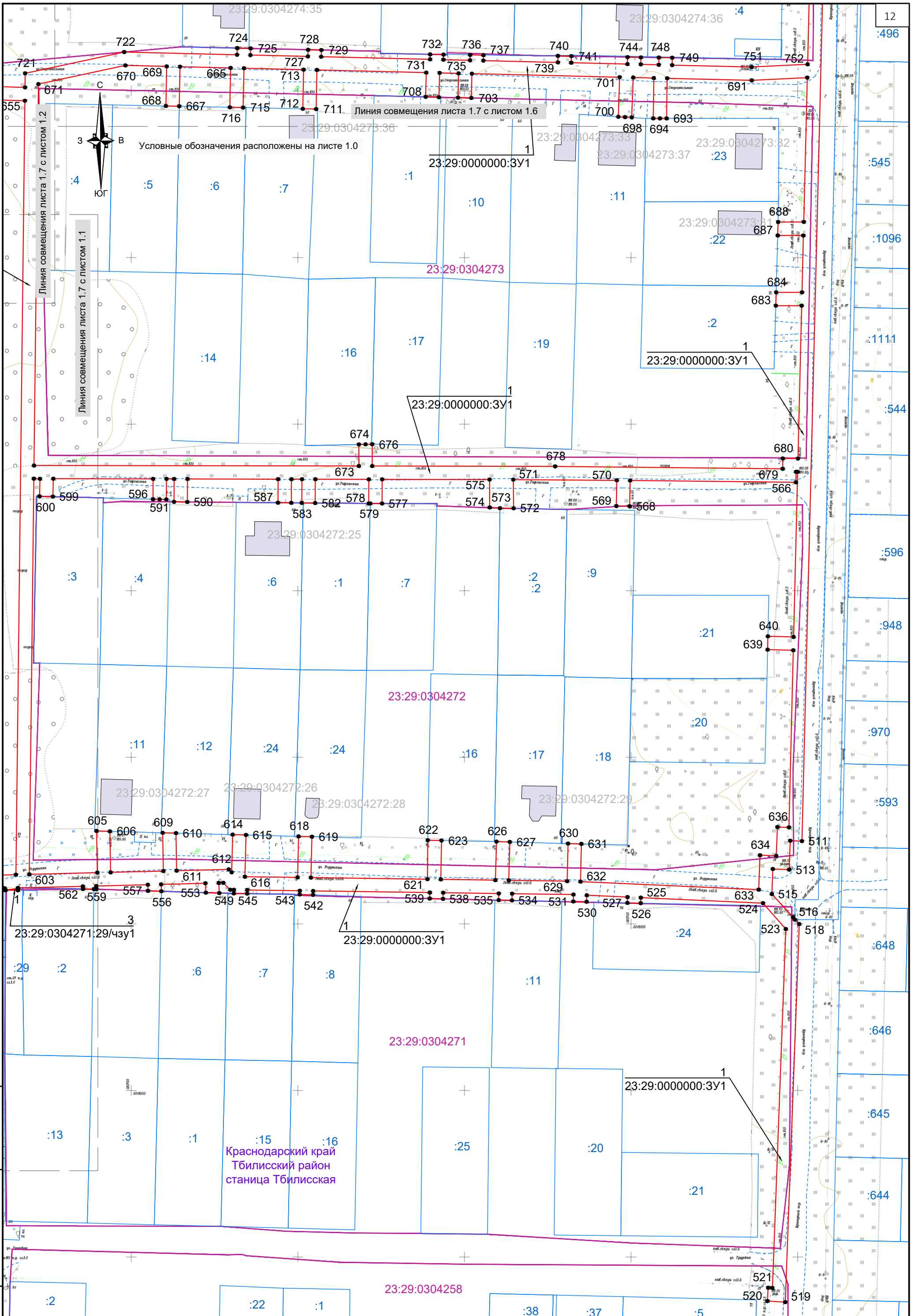

Условные обозначения расположены на листе 1.0



Линия совмещения листа 1.7 с листом 1.6

Линия совмещения листа 1.7 с листом 1.2

Линия совмещения листа 1.7 с листом 1.1

Краснодарский край  
Тбилисский район  
станция Тбилисская

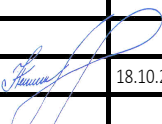
## РАЗДЕЛ 2. ПРОЕКТ МЕЖЕВАНИЯ ТЕРРИТОРИИ. ТЕКСТОВАЯ ЧАСТЬ

Инв.№ подл.	Подпись и дата	Взам.инв.№							ДПТ.10.21-ПМТ.3.2		
			Изм.	Кол.Уч	Лист	Подок	Подпись	Дата			
			Разраб.		Данилюк			18.10.21			
Инв.№ подл.	Подпись и дата	Взам.инв.№							Проект межевания территории. Текстовая часть		
			Н. контр		Ковалев			18.10.21			
									Стадия	Лист	Листов
									ПМТ	1	1
									 ООО «ПМК»		



## Содержание

1. Перечень образуемых земельных участков .....	15
2. Перечень координат характерных точек образуемых земельных участков .....	18
3. Сведения о границах территории, применительно к которой осуществляется подготовка проекта межевания, содержащие перечень координат характерных точек таких границ в системе координат, используемой для ведения Единого государственного реестра недвижимости .....	33
4. Целевое назначение лесов, вид (виды) разрешенного использования лесного участка, количественные и качественные характеристики лесного участка, сведения о нахождении лесного участка в границах особо защитных участков лесов .....	46
5. Вид разрешенного использования образуемых земельных участков, предназначенных для размещения линейных объектов и объектов капитального строительства, проектируемых в составе линейного объекта, а также существующих земельных участков, занятых линейными объектами и объектами капитального строительства, входящими в состав линейных объектов, в соответствии с проектом планировки территории.....	46

Инв.№ подл.	Подпись и дата	Взам. инв. №									
							ДПТ.10.21-ПМТ.3.2-ПЗ				
			Изм.	Кол.Уч	Лист	Недок	Подпись	Дата			
			Разраб.		Данилюк			18.10.21			
			Н. контр		Ковалев			18.10.21			
Пояснительная записка									Стадия	Лист	Листов
									ПМТ	1	33
									 ООО «ПМК»		

1. Перечень образуемых земельных участков

Проект межевания территории, включенный в состав проекта планировки территории для размещения объекта «Газоснабжение микрорайона «Семейный» в ст. Тбилисской Тбилисского района Краснодарского края. Газопровод высокого давления, ШРП-7, распределительный газопровод низкого давления от ШРП-7» разработан в целях определения местоположения границ образуемых земельных участков, частей земельных участков для строительства межпоселкового газопровода и сопутствующих сооружений.

Реализация проекта «Газоснабжение микрорайона «Семейный» в ст. Тбилисской Тбилисского района Краснодарского края. Газопровод высокого давления, ШРП-7, распределительный газопровод низкого давления от ШРП-7» расположенного на территории Тбилисского муниципального района, предусматривает размещение следующих объектов строительства:

- газопровод высокого давления, протяженностью 403,32 м, диаметром 160 мм;
- газопровод низкого давления, протяженностью 5983,69м, диаметром 60-160 мм
- шкафной газорегуляторный пункт – 1 шт.

Отвод земли для размещения ШРП принят по периметру их ограждения.

Вид прокладки: подземный, на площадке ШРП – наземный.

Планируемые объекты располагаются в границах категории земли населенных пунктов в ст-це Тбилисская Тбилисского района Краснодарского края.

В границах зоны планируемого размещения линейного объекта «Газоснабжение микрорайона «Семейный» в ст. Тбилисской Тбилисского района Краснодарского края. Газопровод высокого давления, ШРП-7, распределительный газопровод низкого давления от ШРП-7», расположенного на территории Тбилисского района, предусматривается установление публичных сервитутов на существующих земельных участках и землях неразграниченной государственной собственности (Таблица 1.1).

Таблица 1.1 – Сведения об образуемых сервитутах и зонах их действия

№ на чертеже межевания	Кадастровый номер земельного участка или кадастрового квартала по сведениям ЕГРН	Условное обозначение	Номера поворотных точек на чертеже межевания	Вид разрешенного использования	Категория земель	Площадь образуемого земельного участка или части земельного участка для публичного сервитута (кв. м)	Сведения об отнесении (неотнесении) образуемых границ публичного сервитута к территориям общего пользования
1	23:29:0000000	:3У1	1-921	коммунальное обслуживание (код 3.1)	земли населенных пунктов	27879	расположен на землях общего пользования
2	23:29:0304046:1478	/чзУ1	922-926	коммунальное обслуживание (код 3.1)	земли населенных пунктов	52	-

Изм.№ подл.	Подпись и дата	Взам.инв.№

№ на черте же меже вания	Кадастровый номер земельного участка или кадастрового квартала по сведениям ЕГРН	Услов ное обоз начен ие	Номера поворотных точек на чертеже межевания	Вид разрешенного использования	Категория земель	Площадь образуемого земельного участка или части земельного участка для публичного сервитута (кв. м)	Сведения об отнесении (неотнесении) образуемых границ публичного сервитута к территориям общего пользования
3	23:29:0304271:29	/чзy1	927-929	коммунальное обслуживание (код 3.1)	земли населенных пунктов	1	-
4	23:29:0304046:356	/чзy1	930-969	коммунальное обслуживание (код 3.1)	земли населенных пунктов	714	расположен на землях общего пользования
5	23:29:0304046:356	/чзy2	970-1039	коммунальное обслуживание (код 3.1)	земли населенных пунктов	1009	расположен на землях общего пользования
6	23:29:0304046:414	/чзy1	1040-1043	коммунальное обслуживание (код 3.1)	земли населенных пунктов	25	расположен на землях общего пользования
7	23:29:0000000	:3Y2	1044-1082	коммунальное обслуживание (код 3.1)	земли населенных пунктов	1184	расположен на землях общего пользования
8	23:29:0304046:414	/чзy2	1083-1087	коммунальное обслуживание (код 3.1)	земли населенных пунктов	25	расположен на землях общего пользования
9	23:29:0000000	:3Y3	1088-1092	коммунальное обслуживание (код 3.1)	земли населенных пунктов	14	расположен на землях общего пользования
10	23:29:0304046:414	/чзy3	1093-1096	коммунальное обслуживание (код 3.1)	земли населенных пунктов	26	расположен на землях общего пользования
11	23:29:0000000	:3Y4	1097-1101	коммунальное обслуживание (код 3.1)	земли населенных пунктов	16	расположен на землях общего пользования
12	23:29:0304046:414	/чзy4	1102-1105	коммунальное обслуживание (код 3.1)	земли населенных пунктов	25	расположен на землях общего пользования

Инов.№ подл.	Подпись и дата	Взам. инв.№

№ на чертеже межевания	Кадастровый номер земельного участка или кадастрового квартала по сведениям ЕГРН	Условное обозначение	Номера поворотных точек на чертеже межевания	Вид разрешенного использования	Категория земель	Площадь образуемого земельного участка или части земельного участка для публичного сервитута (кв. м)	Сведения об отнесении (неотнесении) образуемых границ публичного сервитута к территориям общего пользования
13	23:29:0304046:414	/чзy5	1106-1109	коммунальное обслуживание (код 3.1)	земли населенных пунктов	24	расположен на землях общего пользования
14	23:29:0000000	:зУ5	1110-1114	коммунальное обслуживание (код 3.1)	земли населенных пунктов	18	расположен на землях общего пользования
15	23:29:0304046:414	/чзy6	1115-1118	коммунальное обслуживание (код 3.1)	земли населенных пунктов	25	расположен на землях общего пользования
16	23:29:0000000	:зУ6	1119-1123	коммунальное обслуживание (код 3.1)	земли населенных пунктов	38	расположен на землях общего пользования
17	23:29:0304046:414	/чзy7	1124-1129	коммунальное обслуживание (код 3.1)	земли населенных пунктов	58	расположен на землях общего пользования
18	23:29:0304046:414	/чзy8	1130-1133	коммунальное обслуживание (код 3.1)	земли населенных пунктов	24	расположен на землях общего пользования

Предоставление земельных участков и частей земельных участков, расположенных в границах полосы отвода на период строительства предусмотрено путем установления публичного сервитута в соответствии с положениями главы V.7 Земельного кодекса Российской Федерации.

При этом границы публичного сервитута для размещения объекта «Газоснабжение микрорайона «Семейный» в ст. Тбилисской Тбилисского района Краснодарского края. Газопровод высокого давления, ШРП-7, распределительный газопровод низкого давления от ШРП-7» будут сформированы по границам зоны планируемого размещения объекта в соответствии с утвержденной документацией по планировке территории, земельных участков испрашиваемых для размещения объектов капитального строительства, проектируемых в составе линейного объекта.

В данном проекте отсутствуют существующих земельные участки, в отношении которых предполагается изъятие для государственных и муниципальных нужд.

Взам. инв. №	
Подпись и дата	
Инв. № подл.	

						ДПТ.10.21-ПМТ.3.2-ПЗ					Лист
											4
Изм.	Коп.уч	Лист	Недок	Подпись	Дата						

Таким образом, необходимая площадь земель для размещения проектируемых сооружений объекта «Газоснабжение микрорайона «Семейный» в ст. Тбилисской Тбилисского района Краснодарского края. Газопровод высокого давления, ШРП-7, распределительный газопровод низкого давления от ШРП-7», расположенного на территории Тбилисского района составляет 31157 м2.

2. Перечень координат характерных точек образуемых земельных участков

Координаты характерных точек границ образуемых зон действия публичных сервитутов определены в соответствии с системой координат, используемой для ведения ЕГРН (в системе координат МСК-23).

Таблице 2.1. Ведомость координат точек перелома границ образуемых зон действия публичных сервитутов

Перечень координат характерных точек границ земельного участка 23:29:0000000:ЗУ1 площадью 27879 кв. м		
№ точки	X, м	Y, м
1	515760,60	2241016,03
2	515760,14	2241012,30
3	515760,14	2241012,02
4	515760,68	2241012,03
5	515760,39	2241000,56
6	515781,67	2240948,05
7	515777,27	2240947,77
8	515777,32	2240947,01
9	515775,85	2240946,91
10	515776,04	2240943,65
11	515776,24	2240940,85
12	515775,72	2240940,80
13	515776,03	2240936,82
14	515782,21	2240937,23
15	515787,89	2240850,37
16	515793,96	2240786,76
17	515803,92	2240787,67
18	515805,15	2240770,03
19	515794,13	2240769,03
20	515795,35	2240713,32
21	515797,26	2240711,74
22	515791,29	2240704,49
23	515791,55	2240698,12
24	515770,02	2240697,42
25	515743,87	2240695,71

26	515743,27	2240707,79
27	515725,72	2240706,69
28	515725,80	2240705,19
29	515684,75	2240702,62
30	515684,70	2240699,46
31	515683,67	2240699,50
32	515683,67	2240696,18
33	515688,64	2240696,15
34	515688,69	2240698,86
35	515730,04	2240701,45
36	515729,95	2240702,95
37	515739,48	2240703,54
38	515740,08	2240691,45
39	515770,21	2240693,42
40	515795,71	2240694,25
41	515795,35	2240703,13
42	515802,89	2240712,29
43	515799,31	2240715,24
44	515798,21	2240765,39
45	515806,11	2240766,11
46	515809,39	2240722,87
47	515813,37	2240723,29
48	515809,79	2240770,63
49	515816,03	2240771,08
50	515815,94	2240775,10
51	515809,46	2240774,62
52	515808,52	2240787,26
53	515815,33	2240787,80
54	515814,99	2240791,78
55	515808,23	2240791,25
56	515808,13	2240792,64

Инва.№ подл.	Подпись и дата	Взам. инв.№

Изм.	Коп.уч	Лист	Недок	Подпись	Дата

57	515798,04	2240791,76
58	515796,69	2240806,01
59	515813,54	2240807,44
60	515813,16	2240811,42
61	515796,32	2240809,99
62	515794,88	2240825,27
63	515811,66	2240826,65
64	515811,44	2240829,35
65	515811,31	2240830,64
66	515794,50	2240829,25
67	515792,87	2240846,51
68	515809,77	2240847,77
69	515809,47	2240851,76
70	515792,50	2240850,49
71	515790,66	2240878,49
72	515807,56	2240879,77
73	515807,44	2240881,76
74	515807,29	2240883,76
75	515790,40	2240882,48
76	515790,24	2240884,97
77	515807,16	2240886,01
78	515806,91	2240890,03
79	515789,98	2240888,96
80	515788,83	2240906,59
81	515805,79	2240907,67
82	515805,54	2240911,66
83	515788,57	2240910,58
84	515787,85	2240921,46
85	515804,85	2240922,57
86	515804,81	2240923,22
87	515804,72	2240924,57
88	515804,59	2240926,56
89	515787,59	2240925,45
90	515786,14	2240947,79
91	515785,32	2240949,81
92	515903,97	2240951,28
93	515905,87	2240932,65
94	515893,18	2240931,36
95	515893,38	2240929,37
96	515893,59	2240927,38
97	515906,27	2240928,67
98	515908,10	2240910,69
99	515895,46	2240909,41

100	515895,87	2240905,43
101	515908,51	2240906,71
102	515909,93	2240892,74
103	515897,34	2240891,46
104	515897,55	2240889,47
105	515897,76	2240887,48
106	515910,34	2240888,76
107	515910,79	2240884,29
108	515898,23	2240882,98
109	515898,64	2240879,01
110	515911,20	2240880,31
111	515912,94	2240863,19
112	515900,43	2240861,88
113	515900,84	2240857,90
114	515913,34	2240859,21
115	515914,51	2240847,73
116	515902,04	2240846,46
117	515902,24	2240844,47
118	515902,45	2240842,48
119	515914,92	2240843,75
120	515916,44	2240828,77
121	515904,01	2240827,51
122	515904,43	2240823,53
123	515916,85	2240824,79
124	515918,60	2240807,56
125	515906,24	2240806,19
126	515906,66	2240802,21
127	515919,01	2240803,58
128	515921,43	2240779,82
129	515909,13	2240778,73
130	515910,12	2240769,02
131	515922,39	2240770,31
132	515924,26	2240752,00
133	515912,02	2240750,91
134	515912,42	2240746,93
135	515924,66	2240748,02
136	515927,56	2240719,51
137	515931,54	2240719,91
138	515928,31	2240751,66
139	515935,45	2240752,41
140	515935,04	2240756,39
141	515927,91	2240755,64
142	515927,30	2240761,63

Инв.№ подл.	Подпись и дата	Взам. инв.№



143	515934,41	2240762,37
144	515933,99	2240766,35
145	515926,89	2240765,61
146	515925,48	2240779,51
147	515932,54	2240780,25
148	515932,13	2240784,23
149	515925,07	2240783,48
150	515923,24	2240801,47
151	515930,23	2240802,21
152	515929,82	2240806,18
153	515922,84	2240805,45
154	515921,06	2240822,88
155	515927,99	2240823,61
156	515927,57	2240827,60
157	515920,66	2240826,86
158	515919,03	2240842,80
159	515925,91	2240843,47
160	515925,49	2240847,45
161	515918,63	2240846,78
162	515917,11	2240861,68
163	515923,93	2240862,39
164	515923,52	2240866,37
165	515916,71	2240865,66
166	515915,45	2240877,98
167	515922,22	2240878,69
168	515921,80	2240882,66
169	515915,05	2240881,96
170	515913,41	2240898,09
171	515920,11	2240898,88
172	515919,69	2240902,86
173	515913,00	2240902,07
174	515910,69	2240924,76
175	515917,28	2240925,83
176	515916,86	2240929,82
177	515910,29	2240928,74
178	515907,99	2240951,31
179	516012,27	2240952,59
180	516014,08	2240934,39
181	516013,75	2240934,34
182	516013,95	2240932,35
183	516014,23	2240930,37
184	516014,48	2240930,40
185	516014,97	2240925,48

186	516015,67	2240918,48
187	516015,33	2240918,46
188	516015,60	2240915,82
189	516015,86	2240913,19
190	516016,19	2240913,23
191	516017,64	2240898,61
192	516017,31	2240898,57
193	516017,48	2240896,91
194	516017,81	2240894,59
195	516018,04	2240894,62
196	516019,59	2240879,07
197	516021,10	2240863,88
198	516020,78	2240863,83
199	516020,97	2240861,85
200	516021,23	2240859,86
201	516021,49	2240859,89
202	516021,96	2240855,26
203	516023,36	2240841,14
204	516023,04	2240841,11
205	516023,44	2240837,13
206	516023,76	2240837,16
207	516024,02	2240834,51
208	516024,90	2240825,71
209	516024,58	2240825,67
210	516024,98	2240821,69
211	516025,29	2240821,73
212	516026,92	2240805,36
213	516029,06	2240792,91
214	516027,87	2240792,65
215	516028,07	2240790,65
216	516028,48	2240788,69
217	516029,74	2240788,96
218	516030,92	2240782,12
219	516028,95	2240781,76
220	516029,15	2240779,76
221	516029,51	2240777,79
222	516031,60	2240778,17
223	516033,18	2240765,16
224	516030,64	2240764,91
225	516030,74	2240763,85
226	516031,04	2240760,93
227	516033,59	2240761,18
228	516037,65	2240725,81

Инв.№ подл.	Подпись и дата	Взам. инв.№

229	516041,62	2240726,32
230	516039,50	2240743,07
231	516164,35	2240754,50
232	516167,56	2240713,19
233	516155,34	2240712,24
234	516155,68	2240708,26
235	516167,87	2240709,21
236	516168,79	2240697,38
237	516156,74	2240696,44
238	516156,90	2240694,44
239	516157,07	2240692,46
240	516169,10	2240693,39
241	516170,50	2240675,43
242	516158,68	2240674,51
243	516158,84	2240672,52
244	516159,01	2240670,52
245	516170,81	2240671,44
246	516172,11	2240654,79
247	516160,50	2240653,89
248	516160,66	2240651,89
249	516160,83	2240649,90
250	516172,42	2240650,80
251	516173,59	2240635,77
252	516162,18	2240634,89
253	516162,34	2240632,89
254	516162,51	2240630,90
255	516173,90	2240631,79
256	516174,15	2240628,60
257	516162,81	2240627,72
258	516162,97	2240625,72
259	516163,15	2240623,73
260	516174,46	2240624,61
261	516176,66	2240596,28
262	516165,66	2240595,42
263	516165,82	2240593,43
264	516166,00	2240591,43
265	516176,97	2240592,29
266	516177,27	2240588,48
267	516166,35	2240587,63
268	516166,51	2240585,63
269	516166,69	2240583,64
270	516177,58	2240584,49
271	516179,47	2240560,26

272	516168,83	2240559,43
273	516169,18	2240555,44
274	516179,78	2240556,27
275	516181,49	2240534,22
276	516171,14	2240533,41
277	516171,30	2240531,42
278	516171,48	2240529,43
279	516181,80	2240530,23
280	516181,96	2240528,17
281	516171,67	2240527,37
282	516171,83	2240525,38
283	516172,01	2240523,38
284	516182,28	2240524,18
285	516184,55	2240494,92
286	516174,62	2240494,15
287	516174,78	2240492,15
288	516174,96	2240490,16
289	516184,86	2240490,93
290	516185,43	2240483,61
291	516178,29	2240483,19
292	516179,12	2240471,77
293	516176,71	2240471,65
294	516176,80	2240469,65
295	516176,97	2240467,66
296	516179,40	2240467,78
297	516181,45	2240439,42
298	516179,50	2240439,34
299	516179,76	2240435,34
300	516181,74	2240435,43
301	516182,69	2240422,21
302	516181,03	2240422,10
303	516181,29	2240418,11
304	516182,98	2240418,22
305	516184,37	2240398,95
306	516183,00	2240398,83
307	516183,36	2240394,84
308	516184,65	2240394,96
309	516184,83	2240391,47
310	516182,30	2240391,40
311	516181,66	2240389,38
312	516181,72	2240387,38
313	516184,90	2240387,48
314	516185,41	2240359,83

Инва.№ подл.	Подпись и дата	Взам. инв.№

Изм.	Коп.уч	Лист	Недок	Подпись	Дата

315	516172,26	2240359,31
316	516171,67	2240357,29
317	516171,74	2240355,29
318	516185,49	2240355,83
319	516185,51	2240354,82
320	516189,51	2240354,92
321	516188,80	2240393,11
322	516182,58	2240479,41
323	516189,73	2240479,90
324	516187,38	2240510,21
325	516196,81	2240511,05
326	516196,46	2240515,03
327	516187,06	2240514,20
328	516183,94	2240554,30
329	516192,92	2240555,11
330	516192,56	2240559,09
331	516183,63	2240558,29
332	516181,93	2240580,16
333	516190,60	2240580,91
334	516190,25	2240584,89
335	516181,62	2240584,14
336	516180,24	2240601,89
337	516188,71	2240602,66
338	516188,35	2240606,64
339	516179,93	2240605,88
340	516178,14	2240628,85
341	516186,29	2240629,57
342	516185,93	2240633,55
343	516177,83	2240632,83
344	516176,26	2240653,02
345	516184,14	2240653,72
346	516183,78	2240657,70
347	516175,95	2240657,00
348	516174,67	2240673,45
349	516182,32	2240674,12
350	516181,97	2240678,10
351	516174,36	2240677,44
352	516172,97	2240695,29
353	516180,40	2240695,96
354	516180,04	2240699,94
355	516172,66	2240699,28
356	516171,69	2240711,68
357	516178,94	2240712,33

358	516178,59	2240716,31
359	516171,38	2240715,67
360	516168,33	2240754,86
361	516312,33	2240768,04
362	516398,98	2241031,19
363	516417,85	2241025,68
364	516481,33	2241245,87
365	516477,54	2241247,18
366	516415,12	2241030,64
367	516359,22	2241047,11
368	516359,43	2241104,05
369	516365,63	2241103,95
370	516365,66	2241105,95
371	516365,62	2241107,95
372	516359,45	2241108,05
373	516359,48	2241118,09
374	516365,35	2241117,99
375	516365,38	2241120,41
376	516365,35	2241121,99
377	516359,50	2241122,09
378	516359,60	2241148,94
379	516364,76	2241148,81
380	516364,80	2241150,81
381	516364,77	2241152,81
382	516359,61	2241152,94
383	516359,99	2241257,57
384	516356,00	2241257,60
385	516355,96	2241249,08
386	516345,88	2241249,32
387	516345,83	2241247,32
388	516345,83	2241245,32
389	516355,95	2241245,08
390	516355,83	2241210,78
391	516345,83	2241210,91
392	516345,83	2241206,91
393	516355,81	2241206,78
394	516355,71	2241177,47
395	516345,94	2241177,77
396	516345,83	2241174,22
397	516345,83	2241173,77
398	516355,69	2241173,46
399	516355,68	2241171,52
400	516345,91	2241171,78

Инв.№ подл.	Подпись и дата	Взам. инв.№

401	516345,83	2241168,72
402	516345,83	2241167,78
403	516355,67	2241167,52
404	516355,48	2241116,38
405	516347,59	2241116,62
406	516347,53	2241114,62
407	516347,57	2241112,62
408	516355,47	2241112,38
409	516355,46	2241110,38
410	516345,94	2241110,63
411	516345,89	2241108,63
412	516345,88	2241106,63
413	516355,45	2241106,38
414	516355,24	2241048,26
415	516345,23	2241051,22
416	516305,19	2241045,39
417	516239,41	2241043,85
418	516240,04	2241084,09
419	516245,83	2241084,09
420	516245,83	2241088,09
421	516240,10	2241088,09
422	516240,85	2241135,87
423	516245,64	2241135,73
424	516245,76	2241139,73
425	516240,92	2241139,87
426	516241,17	2241156,21
427	516245,73	2241156,09
428	516245,78	2241158,09
429	516245,78	2241160,09
430	516241,23	2241160,21
431	516241,51	2241196,91
432	516245,81	2241196,81
433	516245,85	2241198,52
434	516245,85	2241200,81
435	516241,51	2241200,91
436	516241,53	2241216,23
437	516245,84	2241216,14
438	516245,88	2241218,10
439	516245,88	2241220,14
440	516241,54	2241220,23
441	516241,57	2241257,73
442	516240,99	2241257,74
443	516237,57	2241257,72

444	516237,53	2241219,27
445	516227,77	2241219,45
446	516227,73	2241217,45
447	516227,78	2241215,45
448	516237,53	2241215,27
449	516237,51	2241199,38
450	516228,44	2241199,52
451	516228,42	2241197,52
452	516228,50	2241195,53
453	516237,51	2241195,38
454	516237,49	2241178,58
455	516229,11	2241178,82
456	516229,06	2241176,83
457	516229,11	2241174,82
458	516237,46	2241174,58
459	516237,22	2241159,05
460	516229,25	2241159,14
461	516229,25	2241155,14
462	516237,15	2241155,05
463	516236,90	2241138,70
464	516229,29	2241138,91
465	516229,29	2241134,91
466	516236,83	2241134,70
467	516236,73	2241128,11
468	516228,78	2241128,19
469	516228,74	2241124,19
470	516236,67	2241124,11
471	516235,41	2241043,76
472	516121,80	2241041,10
473	516118,98	2241170,13
474	516129,08	2241170,37
475	516129,05	2241171,53
476	516128,92	2241174,37
477	516118,90	2241174,12
478	516118,57	2241189,05
479	516128,24	2241189,26
480	516128,15	2241193,26
481	516118,48	2241193,04
482	516118,08	2241211,54
483	516127,81	2241211,75
484	516127,73	2241215,75
485	516117,99	2241215,54
486	516117,30	2241247,02

Инва.№ подл.	Подпись и дата	Взам. инв.№

Изм.	Коп.уч	Лист	Недок	Подпись	Дата

487	516126,88	2241247,15
488	516126,88	2241253,44
489	516152,91	2241253,40
490	516152,91	2241247,55
491	516154,91	2241247,56
492	516156,91	2241247,58
493	516156,91	2241253,40
494	516177,83	2241253,37
495	516177,82	2241247,93
496	516179,82	2241247,93
497	516181,82	2241247,98
498	516181,83	2241253,36
499	516228,43	2241253,29
500	516228,36	2241257,68
501	516224,36	2241257,66
502	516224,36	2241257,30
503	516128,57	2241257,25
504	516126,73	2241257,44
505	516122,89	2241257,45
506	516122,88	2241251,10
507	516117,22	2241251,02
508	516117,14	2241254,43
509	516086,16	2241253,99
510	516086,16	2241258,89
511	515774,85	2241251,27
512	515774,95	2241247,76
513	515766,29	2241247,45
514	515766,47	2241242,53
515	515758,94	2241242,25
516	515752,00	2241248,60
517	515751,28	2241249,12
518	515749,95	2241250,48
519	515636,46	2241246,27
520	515636,79	2241240,91
521	515640,78	2241241,14
522	515640,70	2241242,42
523	515748,46	2241246,43
524	515756,22	2241239,60
525	515757,87	2241202,93
526	515756,23	2241202,89
527	515756,31	2241198,89
528	515758,05	2241198,93
529	515758,60	2241186,71

530	515756,65	2241186,66
531	515756,74	2241182,67
532	515758,81	2241182,71
533	515759,06	2241164,31
534	515757,05	2241164,27
535	515757,14	2241160,27
536	515759,12	2241160,31
537	515759,35	2241143,62
538	515757,51	2241143,58
539	515757,61	2241139,58
540	515759,41	2241139,62
541	515759,89	2241104,61
542	515758,70	2241104,57
543	515758,83	2241100,57
544	515759,95	2241100,61
545	515760,17	2241084,83
546	515759,09	2241084,81
547	515759,15	2241080,81
548	515760,23	2241080,83
549	515760,24	2241079,71
550	515762,32	2241077,66
551	515762,29	2241076,27
552	515759,25	2241076,45
553	515759,38	2241072,40
554	515762,19	2241072,27
555	515761,85	2241059,00
556	515759,80	2241059,06
557	515759,92	2241055,05
558	515761,75	2241055,00
559	515761,36	2241039,52
560	515760,41	2241039,57
561	515760,43	2241038,80
562	515760,48	2241035,56
563	515761,27	2241035,52
564	515760,78	2241016,03
1	515760,60	2241016,03
Внутренний контур 1		
565	515885,69	2241249,51
566	515882,55	2241249,47
567	515883,10	2241199,72
568	515875,36	2241199,58
569	515875,43	2241195,58
570	515883,14	2241195,72

Инва.№ подл.	Подпись и дата	Взам. инв.№

571	515883,35	2241164,66
572	515874,76	2241164,75
573	515874,78	2241160,67
574	515875,00	2241157,57
575	515883,37	2241157,55
576	515883,43	2241125,32
577	515876,19	2241125,28
578	515876,20	2241121,75
579	515876,20	2241121,28
580	515883,44	2241121,32
581	515883,47	2241105,26
582	515876,33	2241105,20
583	515876,37	2241101,20
584	515883,48	2241101,26
585	515883,48	2241098,10
586	515876,39	2241098,05
587	515876,42	2241094,05
588	515883,49	2241094,10
589	515883,55	2241066,90
590	515876,64	2241066,85
591	515876,68	2241062,85
592	515883,55	2241062,90
593	515883,56	2241060,60
594	515877,41	2241060,55
595	515877,43	2241058,55
596	515877,48	2241056,55
597	515883,57	2241056,60
598	515883,63	2241026,64
599	515878,25	2241026,51
600	515878,35	2241022,51
601	515883,59	2241022,64
602	515883,64	2241020,80
603	515764,87	2241019,43
604	515765,38	2241039,84
605	515777,89	2241039,61
606	515777,78	2241043,62
607	515765,48	2241043,84
608	515765,87	2241059,66
609	515777,35	2241059,46
610	515777,25	2241063,46
611	515765,97	2241063,65
612	515766,36	2241079,29
613	515765,49	2241080,15

614	515776,80	2241080,46
615	515776,69	2241084,46
616	515764,15	2241084,12
617	515763,96	2241099,93
618	515776,26	2241100,23
619	515776,16	2241104,24
620	515763,90	2241103,93
621	515763,42	2241138,91
622	515775,10	2241138,99
623	515775,02	2241143,13
624	515763,36	2241142,91
625	515763,13	2241159,29
626	515774,70	2241159,62
627	515774,59	2241163,62
628	515763,08	2241163,29
629	515762,83	2241180,83
630	515774,11	2241181,09
631	515774,01	2241185,09
632	515762,69	2241184,83
633	515760,28	2241238,30
634	515770,61	2241238,68
635	515770,43	2241243,58
636	515779,06	2241243,90
637	515778,97	2241247,37
638	515832,13	2241248,67
639	515832,32	2241240,97
640	515836,32	2241241,06
641	515836,13	2241248,77
642	515885,68	2241249,98
565	515885,69	2241249,51
Внутренний контур 2		
643	516345,03	2241047,13
644	516395,14	2241032,32
645	516374,73	2240970,33
646	516166,30	2240969,15
647	516166,29	2240976,39
648	516144,11	2240976,38
649	516143,90	2240969,02
650	516029,24	2240968,36
651	516029,70	2240956,81
652	515783,70	2240953,79
653	515764,41	2241001,29
654	515764,77	2241015,42

Инв.№ подл.	Подпись и дата	Взам. инв.№



655	515997,08	2241018,12
656	515997,55	2241002,99
657	516122,05	2241005,42
658	516121,86	2241037,10
659	516305,54	2241041,34
643	516345,03	2241047,13
Внутренний контур 3		
660	515782,37	2240944,09
661	515782,56	2240941,26
662	515779,23	2240941,04
663	515779,08	2240943,36
664	515779,03	2240943,87
660	515782,37	2240944,09
Внутренний контур 4		
665	516006,93	2241079,85
666	516007,30	2241064,66
667	515995,44	2241064,43
668	515995,52	2241060,43
669	516007,39	2241060,66
670	516007,69	2241048,28
671	516002,08	2241022,17
672	515887,59	2241020,85
673	515887,44	2241118,33
674	515893,91	2241118,33
675	515893,96	2241120,33
676	515893,97	2241122,33
677	515887,44	2241122,33
678	515887,33	2241177,22
679	515886,60	2241245,51
680	515889,71	2241245,54
681	515889,68	2241250,08
682	515935,57	2241251,19
683	515935,57	2241243,43
684	515939,57	2241243,54
685	515939,57	2241251,30
686	515956,62	2241251,70
687	515956,64	2241244,02
688	515960,67	2241244,13
689	515960,71	2241251,83
690	516004,02	2241252,88
691	516003,21	2241236,21
692	516003,81	2241210,83
693	515991,78	2241210,66

694	515991,78	2241208,66
695	515991,80	2241206,66
696	516003,90	2241206,83
697	516004,05	2241200,65
698	515992,08	2241200,19
699	515992,16	2241198,19
700	515992,28	2241196,19
701	516004,15	2241196,57
702	516005,21	2241152,25
703	515997,93	2241152,07
704	515998,02	2241148,08
705	516005,30	2241148,25
706	516005,44	2241142,54
707	515998,14	2241142,35
708	515998,24	2241138,36
709	516005,53	2241138,55
710	516006,32	2241105,74
711	515994,59	2241105,50
712	515994,67	2241101,50
713	516006,41	2241101,74
714	516006,84	2241083,85
715	515995,04	2241083,61
716	515995,12	2241079,61
665	516006,93	2241079,85
Внутренний контур 5		
717	516117,80	2241041,03
718	516118,03	2241009,34
719	516001,42	2241007,07
720	516001,08	2241018,16
721	516005,31	2241018,19
722	516011,70	2241047,91
723	516010,88	2241081,79
724	516012,88	2241081,84
725	516012,78	2241085,84
726	516010,80	2241085,79
727	516010,38	2241103,04
728	516012,39	2241103,09
729	516012,30	2241107,08
730	516010,29	2241107,04
731	516009,51	2241139,69
732	516011,00	2241139,72
733	516010,93	2241143,72
734	516009,41	2241143,69

Инва.№ подл.	Подпись и дата	Взам. инв.№

Изм.	Коп.уч	Лист	Недок	Подпись	Дата

735	516009,22	2241151,68
736	516010,85	2241151,71
737	516010,78	2241155,71
738	516009,12	2241155,68
739	516008,59	2241178,04
740	516010,54	2241178,06
741	516010,48	2241182,07
742	516008,50	2241182,04
743	516008,09	2241198,92
744	516010,16	2241198,95
745	516010,10	2241202,95
746	516008,00	2241202,92
747	516007,87	2241208,32
748	516010,05	2241208,35
749	516009,99	2241212,35
750	516007,77	2241212,32
751	516007,21	2241236,19
752	516008,03	2241252,98
753	516041,80	2241253,80
754	516042,00	2241245,55
755	516044,00	2241245,58
756	516046,00	2241245,63
757	516045,80	2241253,90
758	516068,08	2241254,45
759	516068,28	2241246,01
760	516072,28	2241246,08
761	516072,08	2241254,55
762	516082,17	2241254,79
763	516082,18	2241249,91
764	516113,23	2241250,37
765	516114,03	2241213,66
766	516110,17	2241213,60
767	516110,25	2241209,60
768	516114,12	2241209,66
769	516114,52	2241191,25
770	516110,64	2241191,17
771	516110,73	2241187,16
772	516114,61	2241187,24
773	516114,95	2241171,44
774	516110,56	2241171,31
775	516110,54	2241169,31
776	516110,60	2241167,31
777	516115,04	2241167,44

778	516115,85	2241130,33
779	516111,23	2241130,24
780	516111,30	2241126,24
781	516115,94	2241126,33
782	516116,04	2241121,79
783	516111,37	2241121,72
784	516111,43	2241117,72
785	516116,13	2241117,79
786	516116,59	2241097,58
787	516111,73	2241097,51
788	516111,79	2241093,51
789	516116,68	2241093,58
790	516116,89	2241082,96
791	516111,95	2241082,88
792	516112,01	2241078,88
793	516117,00	2241078,96
794	516117,07	2241075,96
795	516112,06	2241075,85
796	516112,13	2241071,85
797	516117,15	2241071,96
717	516117,80	2241041,03
Внутренний контур 6		
798	516280,90	2240965,11
799	516280,90	2240965,80
800	516373,41	2240966,33
801	516309,36	2240771,78
802	516280,24	2240769,12
803	516280,30	2240785,40
804	516276,29	2240784,44
805	516276,28	2240781,33
806	516274,37	2240781,35
807	516274,34	2240777,35
808	516276,27	2240777,33
809	516276,24	2240768,75
810	516167,98	2240758,84
811	516166,48	2240774,34
812	516173,33	2240774,95
813	516173,01	2240778,94
814	516166,10	2240778,32
815	516164,39	2240795,98
816	516171,42	2240796,82
817	516171,28	2240798,46
818	516171,00	2240800,80

Инва.№ подл.	Подпись и дата	Взам. инв.№

Изм.	Коп.уч	Лист	Недок	Подпись	Дата

819	516164,01	2240799,97
820	516162,93	2240811,14
821	516170,02	2240811,99
822	516169,55	2240815,96
823	516162,54	2240815,12
824	516161,31	2240827,91
825	516168,58	2240828,78
826	516168,50	2240829,73
827	516168,14	2240832,76
828	516160,92	2240831,89
829	516159,34	2240848,26
830	516166,78	2240849,14
831	516166,31	2240853,11
832	516158,96	2240852,24
833	516157,81	2240864,05
834	516153,84	2240863,62
835	516155,13	2240850,29
836	516143,23	2240849,01
837	516143,41	2240847,02
838	516143,62	2240845,03
839	516155,51	2240846,30
840	516157,13	2240829,52
841	516145,08	2240828,15
842	516145,26	2240826,16
843	516145,48	2240824,17
844	516157,52	2240825,54
845	516158,44	2240815,94
846	516146,29	2240814,49
847	516146,46	2240812,51
848	516146,70	2240810,51
849	516158,83	2240811,96
850	516159,91	2240800,78
851	516147,63	2240799,33
852	516147,80	2240797,35
853	516148,04	2240795,35
854	516160,29	2240796,80
855	516161,92	2240780,03
856	516149,45	2240778,76
857	516149,63	2240776,67
858	516149,82	2240774,78
859	516162,30	2240776,05
860	516164,00	2240758,48
861	516039,04	2240747,05

862	516036,81	2240763,18
863	516054,20	2240765,23
864	516054,00	2240767,22
865	516053,77	2240769,21
866	516036,26	2240767,14
867	516034,80	2240777,67
868	516052,59	2240781,23
869	516052,39	2240783,23
870	516052,01	2240785,19
871	516034,25	2240781,63
872	516033,27	2240788,72
873	516051,48	2240792,37
874	516051,28	2240794,37
875	516050,89	2240796,33
876	516032,72	2240792,69
877	516029,43	2240820,56
878	516048,46	2240822,47
879	516048,06	2240826,45
880	516029,03	2240824,54
881	516027,08	2240844,15
882	516045,92	2240846,22
883	516045,48	2240850,20
884	516026,68	2240848,13
885	516025,59	2240859,12
886	516044,56	2240861,38
887	516044,40	2240862,94
888	516044,12	2240865,36
889	516025,19	2240863,10
890	516023,52	2240879,93
891	516042,48	2240882,13
892	516042,28	2240884,12
893	516042,05	2240886,11
894	516023,12	2240883,91
895	516021,57	2240899,53
896	516040,49	2240901,98
897	516040,29	2240903,97
898	516040,03	2240905,96
899	516021,17	2240903,51
900	516019,91	2240916,22
901	516038,80	2240918,81
902	516038,60	2240920,80
903	516038,34	2240922,78
904	516019,51	2240920,21

Инв.№ подл.	Подпись и дата	Взам. инв.№

905	516018,23	2240933,15
906	516037,09	2240935,86
907	516036,89	2240937,85
908	516036,61	2240939,83
909	516017,83	2240937,13
910	516016,29	2240952,64
911	516033,86	2240952,86
912	516033,40	2240964,38
913	516144,04	2240965,02
914	516144,12	2240964,22
915	516148,13	2240964,25
916	516147,84	2240967,22
917	516148,00	2240972,38
918	516162,28	2240972,39
919	516162,30	2240965,13
920	516276,90	2240965,78
921	516276,90	2240965,08
798	516280,90	2240965,11
Перечень координат характерных точек границ земельного участка 23:29:0304046:1478/чзу1 площадью 52 кв. м		
№ точки	Х, м	У, м
922	515809,39	2240722,86
923	515810,29	2240711,03
924	515810,40	2240709,83
925	515814,36	2240710,17
926	515813,38	2240723,29
922	515809,39	2240722,86
Перечень координат характерных точек границ земельного участка 23:29:0304271:29/чзу1 площадью 1 кв. м		
№ точки	Х, м	У, м
927	515760,59	2241016,03
928	515760,08	2241016,02
929	515760,13	2241012,30
927	515760,59	2241016,03
Перечень координат характерных точек границ земельного участка 23:29:0304046:356/чзу1 площадью 714 кв. м		

№ точки	Х, м	У, м
930	516153,84	2240863,63
931	516157,81	2240864,06
932	516157,27	2240869,64
933	516164,89	2240870,32
934	516164,53	2240874,31
935	516156,89	2240873,62
936	516155,51	2240887,85
937	516163,26	2240888,54
938	516162,91	2240892,52
939	516155,13	2240891,83
940	516153,38	2240909,90
941	516161,30	2240910,61
942	516160,95	2240914,59
943	516153,00	2240913,88
944	516151,32	2240931,27
945	516159,40	2240931,99
946	516159,05	2240935,98
947	516150,93	2240935,25
948	516148,13	2240964,24
949	516144,12	2240964,21
950	516147,13	2240933,00
951	516135,90	2240932,00
952	516136,07	2240930,01
953	516136,24	2240928,02
954	516147,52	2240929,02
955	516149,27	2240910,90
956	516137,86	2240909,66
957	516138,04	2240907,67
958	516138,25	2240905,68
959	516149,65	2240906,91
960	516151,31	2240889,74
961	516139,73	2240888,59
962	516139,90	2240886,60
963	516140,09	2240884,61
964	516151,70	2240885,76
965	516153,15	2240870,69
966	516141,41	2240869,59
967	516141,58	2240867,60
968	516141,76	2240865,61
969	516153,54	2240866,71
930	516153,84	2240863,63

Взам. инв. №	
Подпись и дата	
Инв. № подл.	

Изм.	Коп.уч	Лист	Недок	Подпись	Дата

Перечень координат характерных точек границ земельного участка 23:29:0304046:356/чзү2 площадью 1009 кв. м		
№ точки	X, м	Y, м
970	516276,90	2240965,07
971	516276,77	2240928,08
972	516275,16	2240928,12
973	516275,12	2240926,23
974	516275,11	2240924,12
975	516276,76	2240924,08
976	516276,72	2240910,91
977	516275,07	2240910,95
978	516275,03	2240909,06
979	516275,02	2240906,95
980	516276,70	2240906,91
981	516276,64	2240889,17
982	516274,92	2240889,18
983	516274,90	2240885,18
984	516276,64	2240885,17
985	516276,58	2240871,67
986	516274,83	2240871,71
987	516274,81	2240867,71
988	516276,57	2240867,67
989	516276,56	2240864,53
990	516274,80	2240864,57
991	516274,79	2240863,99
992	516274,78	2240860,57
993	516276,55	2240860,53
994	516276,49	2240843,34
995	516274,69	2240843,38
996	516274,67	2240839,38
997	516276,48	2240839,34
998	516276,38	2240809,47
999	516274,52	2240809,51
1000	516274,49	2240805,51
1001	516276,36	2240805,47
1002	516276,31	2240788,69
1003	516274,44	2240788,73
1004	516274,40	2240786,73
1005	516274,39	2240784,73
1006	516276,29	2240784,68
1007	516276,29	2240784,45

1008	516280,30	2240785,41
1009	516280,41	2240818,29
1010	516288,59	2240818,24
1011	516288,62	2240822,24
1012	516280,42	2240822,29
1013	516280,43	2240824,99
1014	516288,63	2240824,96
1015	516288,65	2240828,96
1016	516280,51	2240828,99
1017	516280,50	2240845,09
1018	516288,72	2240845,07
1019	516288,73	2240847,07
1020	516288,74	2240849,07
1021	516280,51	2240849,09
1022	516280,56	2240864,30
1023	516288,82	2240864,26
1024	516288,83	2240868,26
1025	516280,57	2240868,30
1026	516280,67	2240897,36
1027	516288,97	2240897,31
1028	516288,99	2240901,31
1029	516280,68	2240901,36
1030	516280,69	2240904,45
1031	516288,97	2240904,26
1032	516289,02	2240906,26
1033	516289,02	2240908,26
1034	516280,71	2240908,45
1035	516280,81	2240937,67
1036	516289,16	2240937,65
1037	516289,18	2240941,65
1038	516280,82	2240941,67
1039	516280,90	2240965,10
970	516276,90	2240965,07
Перечень координат характерных точек границ земельного участка 23:29:0304046:414/чзү1 площадью 25 кв. м.		
№ точки	X, м	Y, м
1040	516224,36	2241257,67
1041	516228,36	2241257,69
1042	516228,25	2241263,98
1043	516224,29	2241263,94
1040	516224,36	2241257,67

Изм. № подл.	Подпись и дата	Взам. инв. №

Изм.	Коп.уч	Лист	Недок	Подпись	Дата

Перечень координат характерных точек  
границ земельного участка 23:29:0000000:3У2  
площадью 1184 кв. м.

№ точки	X, м	Y, м
1044	516224,29	2241263,95
1045	516228,25	2241263,99
1046	516228,18	2241268,33
1047	516237,59	2241268,49
1048	516237,58	2241264,10
1049	516241,58	2241264,14
1050	516241,59	2241268,54
1051	516281,07	2241268,99
1052	516281,16	2241264,18
1053	516285,16	2241264,15
1054	516285,07	2241269,04
1055	516306,03	2241269,28
1056	516306,13	2241264,01
1057	516310,13	2241263,98
1058	516310,03	2241269,32
1059	516356,04	2241269,85
1060	516356,02	2241263,67
1061	516360,02	2241263,64
1062	516360,04	2241269,90
1063	516372,72	2241270,04
1064	516386,70	2241266,91
1065	516385,81	2241263,45
1066	516389,93	2241263,42
1067	516390,60	2241266,03
1068	516392,30	2241265,65
1069	516407,65	2241265,67
1070	516407,66	2241263,29
1071	516408,24	2241263,28
1072	516417,22	2241263,51
1073	516417,17	2241265,69
1074	516441,59	2241265,72
1075	516479,23	2241253,05
1076	516479,19	2241252,93
1077	516482,99	2241251,65
1078	516484,13	2241255,62
1079	516442,24	2241269,72
1080	516392,74	2241269,65
1081	516373,14	2241274,05

1082	516224,19	2241272,34
1044	516224,29	2241263,95

Перечень координат характерных точек  
границ земельного участка  
23:29:0304046:414/чзу2 площадью 25 кв. м.

№ точки	X, м	Y, м
1083	516237,58	2241264,09
1084	516237,57	2241257,73
1085	516240,99	2241257,74
1086	516241,57	2241257,74
1087	516241,58	2241264,13
1083	516237,58	2241264,09

Перечень координат характерных точек  
границ земельного участка 23:29:0000000:3У3  
площадью 14 кв. м.

№ точки	X, м	Y, м
1088	516281,28	2241257,70
1089	516281,35	2241254,17
1090	516283,36	2241254,09
1091	516285,35	2241254,13
1092	516285,29	2241257,69
1088	516281,28	2241257,70

Перечень координат характерных точек  
границ земельного участка  
23:29:0304046:414/чзу3 площадью 26 кв. м.

№ точки	X, м	Y, м
1093	516285,29	2241257,70
1094	516285,16	2241264,14
1095	516281,16	2241264,17
1096	516281,28	2241257,71
1093	516285,29	2241257,70

Перечень координат характерных точек  
границ земельного участка 23:29:0000000:3У4  
площадью 16 кв. м.

№ точки	X, м	Y, м
1097	516310,25	2241257,67
1098	516306,25	2241257,67
1099	516306,33	2241253,65

Инва.№ подл.	Подпись и дата	Взам. инв.№

Изм.	Коп.уч	Лист	Недок	Подпись	Дата



1100	516308,33	2241253,65
1101	516310,33	2241253,68
1097	516310,25	2241257,67
Перечень координат характерных точек границ земельного участка 23:29:0304046:414/чзу4 площадью 25 кв. м.		
№ точки	X, м	Y, м
1102	516310,25	2241257,68
1103	516310,13	2241263,97
1104	516306,13	2241264,00
1105	516306,25	2241257,68
1102	516310,25	2241257,68
Перечень координат характерных точек границ земельного участка 23:29:0304046:414/чзу5 площадью 24 кв. м.		
№ точки	X, м	Y, м
1106	516359,99	2241257,58
1107	516360,02	2241263,63
1108	516356,02	2241263,66
1109	516356,00	2241257,61
1106	516359,99	2241257,58
Перечень координат характерных точек границ земельного участка 23:29:0000000:ЗУ5 площадью 18 кв. м.		
№ точки	X, м	Y, м
1110	516388,37	2241257,36
1111	516384,25	2241257,39
1112	516383,20	2241253,33
1113	516385,14	2241252,83
1114	516387,21	2241252,88
1110	516388,37	2241257,36
Перечень координат характерных точек границ земельного участка 23:29:0304046:414/чзу6 площадью 25 кв. м.		
№ точки	X, м	Y, м

1115	516388,37	2241257,37
1116	516389,93	2241263,41
1117	516385,81	2241263,44
1118	516384,25	2241257,40
1115	516388,37	2241257,37
Перечень координат характерных точек границ земельного участка 23:29:0000000:ЗУ6 площадью 38 кв. м.		
№ точки	X, м	Y, м
1119	516407,67	2241257,22
1120	516407,67	2241253,37
1121	516417,44	2241253,55
1122	516417,35	2241257,50
1123	516408,33	2241257,22
1119	516407,67	2241257,22
Перечень координат характерных точек границ земельного участка 23:29:0304046:414/чзу7 площадью 58 кв. м.		
№ точки	X, м	Y, м
1124	516417,22	2241263,50
1125	516408,24	2241263,28
1126	516407,66	2241263,28
1127	516407,67	2241257,23
1128	516408,33	2241257,22
1129	516417,35	2241257,51
1124	516417,22	2241263,50
Перечень координат характерных точек границ земельного участка 23:29:0304046:414/чзу8 площадью 24 кв. м.		
№ точки	X, м	Y, м
1130	516482,99	2241251,64
1131	516479,19	2241252,92
1132	516477,54	2241247,19
1133	516481,33	2241245,88
1130	516482,99	2241251,64

Изм. № подл.	Подпись и дата	Взам. инв. №

Изм.	Коп.уч	Лист	Недок	Подпись	Дата

3. Сведения о границах территории, применительно к которой осуществляется подготовка проекта межевания, содержащие перечень координат характерных точек таких границ в системе координат, используемой для ведения Единого государственного реестра недвижимости

Перечень координат характерных точек границ территории, применительно к которой осуществляется подготовка проекта межевания объекта «Газоснабжение микрорайона «Семейный» в ст. Тбилисской Тбилисского района Краснодарского края. Газопровод высокого давления, ШРП-7, распределительный газопровод низкого давления от ШРП-7», расположенного на территории Тбилисского муниципального района, выполнен в системе координат МСК-23 и представлены в таблице 3.1.

Таблица 3.1 – Перечень координат характерных точек границ территории, применительно к которой осуществляется подготовка проекта межевания.

№ точек	(МСК - 23, зона 2)	
	X	Y
1	515683,67	2240696,18
2	515688,64	2240696,15
3	515688,69	2240698,86
4	515730,04	2240701,45
5	515729,95	2240702,95
6	515739,48	2240703,54
7	515740,08	2240691,45
8	515770,21	2240693,42
9	515795,71	2240694,25
10	515795,35	2240703,13
11	515802,89	2240712,29
12	515799,31	2240715,24
13	515798,21	2240765,39
14	515806,11	2240766,11
15	515810,28	2240711,03
16	515810,40	2240709,83
17	515814,36	2240710,17
18	515809,79	2240770,63
19	515816,04	2240771,08
20	515815,94	2240775,10
21	515809,46	2240774,62
22	515808,52	2240787,26
23	515815,33	2240787,80
24	515814,99	2240791,78
25	515808,23	2240791,25
26	515808,13	2240792,64
27	515798,04	2240791,76
28	515796,69	2240806,01
29	515813,54	2240807,44

№ точек	(МСК - 23, зона 2)	
	X	Y
30	515813,16	2240811,42
31	515796,32	2240809,99
32	515794,88	2240825,27
33	515811,66	2240826,65
34	515811,44	2240829,35
35	515811,32	2240830,64
36	515794,50	2240829,25
37	515792,87	2240846,51
38	515809,77	2240847,77
39	515809,48	2240851,76
40	515792,50	2240850,49
41	515790,66	2240878,49
42	515807,56	2240879,77
43	515807,44	2240881,76
44	515807,29	2240883,76
45	515790,40	2240882,48
46	515790,24	2240884,97
47	515807,17	2240886,01
48	515806,92	2240890,03
49	515789,98	2240888,96
50	515788,83	2240906,59
51	515805,80	2240907,67
52	515805,55	2240911,66
53	515788,57	2240910,58
54	515787,85	2240921,46
55	515804,85	2240922,57
56	515804,81	2240923,22
57	515804,72	2240924,57
58	515804,59	2240926,56

Взам. инв. №	
Подпись и дата	
Инв. № подл.	

Изм.	Коп.уч	Лист	Недок	Подпись	Дата

№ точек	(МСК - 23, зона 2)	
	Х	У
59	515787,59	2240925,45
60	515786,14	2240947,79
61	515785,32	2240949,81
62	515903,97	2240951,28
63	515905,87	2240932,65
64	515893,18	2240931,36
65	515893,38	2240929,37
66	515893,59	2240927,38
67	515906,27	2240928,67
68	515908,10	2240910,69
69	515895,46	2240909,41
70	515895,87	2240905,43
71	515908,51	2240906,71
72	515909,93	2240892,74
73	515897,34	2240891,46
74	515897,55	2240889,47
75	515897,75	2240887,48
76	515910,34	2240888,76
77	515910,79	2240884,29
78	515898,22	2240882,98
79	515898,64	2240879,01
80	515911,20	2240880,31
81	515912,94	2240863,19
82	515900,42	2240861,88
83	515900,84	2240857,90
84	515913,34	2240859,21
85	515914,51	2240847,73
86	515902,04	2240846,46
87	515902,24	2240844,47
88	515902,45	2240842,48
89	515914,92	2240843,75
90	515916,44	2240828,77
91	515904,01	2240827,51
92	515904,42	2240823,53
93	515916,85	2240824,79
94	515918,60	2240807,56
95	515906,24	2240806,19
96	515906,65	2240802,21
97	515919,01	2240803,58
98	515921,43	2240779,82
99	515909,13	2240778,73

№ точек	(МСК - 23, зона 2)	
	Х	У
100	515910,12	2240769,02
101	515922,39	2240770,31
102	515924,26	2240752,00
103	515912,02	2240750,91
104	515912,42	2240746,93
105	515924,66	2240748,02
106	515927,56	2240719,51
107	515931,54	2240719,91
108	515928,31	2240751,66
109	515935,46	2240752,41
110	515935,04	2240756,39
111	515927,91	2240755,64
112	515927,30	2240761,63
113	515934,41	2240762,37
114	515934,00	2240766,35
115	515926,89	2240765,61
116	515925,48	2240779,51
117	515932,54	2240780,25
118	515932,13	2240784,23
119	515925,07	2240783,48
120	515923,24	2240801,47
121	515930,24	2240802,21
122	515929,82	2240806,18
123	515922,84	2240805,45
124	515921,06	2240822,88
125	515928,00	2240823,61
126	515927,58	2240827,60
127	515920,66	2240826,86
128	515919,03	2240842,80
129	515925,91	2240843,47
130	515925,50	2240847,45
131	515918,63	2240846,78
132	515917,11	2240861,68
133	515923,93	2240862,39
134	515923,52	2240866,37
135	515916,71	2240865,66
136	515915,45	2240877,98
137	515922,22	2240878,69
138	515921,81	2240882,66
139	515915,05	2240881,96
140	515913,41	2240898,09

Инд.№ подл.	Подпись и дата	Взам. инв.№

Изм.	Коп.уч	Лист	Недок	Подпись	Дата

№ точек	(МСК - 23, зона 2)	
	Х	У
141	515920,11	2240898,88
142	515919,69	2240902,86
143	515913,00	2240902,07
144	515910,69	2240924,76
145	515917,28	2240925,83
146	515916,87	2240929,82
147	515910,29	2240928,74
148	515907,99	2240951,31
149	516012,27	2240952,59
150	516014,08	2240934,39
151	516013,75	2240934,34
152	516013,95	2240932,35
153	516014,23	2240930,37
154	516014,48	2240930,40
155	516014,97	2240925,48
156	516015,67	2240918,48
157	516015,33	2240918,46
158	516015,60	2240915,82
159	516015,86	2240913,19
160	516016,19	2240913,23
161	516017,64	2240898,61
162	516017,31	2240898,56
163	516017,48	2240896,91
164	516017,81	2240894,59
165	516018,04	2240894,62
166	516019,59	2240879,07
167	516021,10	2240863,88
168	516020,77	2240863,83
169	516020,97	2240861,84
170	516021,23	2240859,86
171	516021,49	2240859,89
172	516021,96	2240855,26
173	516023,36	2240841,14
174	516023,04	2240841,11
175	516023,43	2240837,13
176	516023,76	2240837,16
177	516024,02	2240834,51
178	516024,90	2240825,71
179	516024,58	2240825,67
180	516024,97	2240821,69
181	516025,29	2240821,73

№ точек	(МСК - 23, зона 2)	
	Х	У
182	516026,92	2240805,36
183	516029,06	2240792,91
184	516027,86	2240792,65
185	516028,06	2240790,65
186	516028,48	2240788,69
187	516029,74	2240788,96
188	516030,92	2240782,12
189	516028,95	2240781,76
190	516029,15	2240779,76
191	516029,51	2240777,79
192	516031,60	2240778,17
193	516033,18	2240765,16
194	516030,63	2240764,91
195	516030,74	2240763,85
196	516031,04	2240760,93
197	516033,59	2240761,18
198	516037,65	2240725,81
199	516041,62	2240726,32
200	516039,50	2240743,07
201	516164,35	2240754,50
202	516167,56	2240713,19
203	516155,34	2240712,24
204	516155,67	2240708,26
205	516167,87	2240709,21
206	516168,79	2240697,38
207	516156,74	2240696,44
208	516156,89	2240694,44
209	516157,07	2240692,45
210	516169,10	2240693,39
211	516170,50	2240675,43
212	516158,68	2240674,51
213	516158,83	2240672,52
214	516159,01	2240670,52
215	516170,81	2240671,44
216	516172,11	2240654,79
217	516160,50	2240653,89
218	516160,65	2240651,89
219	516160,83	2240649,90
220	516172,42	2240650,80
221	516173,59	2240635,77
222	516162,18	2240634,89

Инва.№ подл.	Взам. инв.№
Подпись и дата	

Изм.	Коп.уч	Лист	Недок	Подпись	Дата

№ точек	(МСК - 23, зона 2)	
	Х	У
223	516162,33	2240632,89
224	516162,51	2240630,90
225	516173,90	2240631,79
226	516174,15	2240628,60
227	516162,81	2240627,72
228	516162,97	2240625,72
229	516163,14	2240623,73
230	516174,46	2240624,61
231	516176,66	2240596,28
232	516165,66	2240595,42
233	516165,82	2240593,43
234	516165,99	2240591,43
235	516176,97	2240592,29
236	516177,27	2240588,48
237	516166,35	2240587,63
238	516166,51	2240585,63
239	516166,68	2240583,64
240	516177,58	2240584,49
241	516179,47	2240560,26
242	516168,82	2240559,43
243	516169,17	2240555,44
244	516179,78	2240556,27
245	516181,49	2240534,22
246	516171,14	2240533,41
247	516171,30	2240531,42
248	516171,47	2240529,43
249	516181,80	2240530,23
250	516181,96	2240528,17
251	516171,67	2240527,37
252	516171,83	2240525,38
253	516172,00	2240523,38
254	516182,28	2240524,18
255	516184,55	2240494,92
256	516174,62	2240494,15
257	516174,77	2240492,15
258	516174,95	2240490,16
259	516184,86	2240490,93
260	516185,43	2240483,61
261	516178,29	2240483,19
262	516179,12	2240471,77
263	516176,71	2240471,65

№ точек	(МСК - 23, зона 2)	
	Х	У
264	516176,80	2240469,65
265	516176,97	2240467,66
266	516179,40	2240467,78
267	516181,45	2240439,42
268	516179,50	2240439,34
269	516179,76	2240435,34
270	516181,74	2240435,43
271	516182,69	2240422,21
272	516181,03	2240422,10
273	516181,29	2240418,11
274	516182,98	2240418,22
275	516184,37	2240398,95
276	516183,00	2240398,82
277	516183,36	2240394,84
278	516184,65	2240394,96
279	516184,83	2240391,47
280	516182,29	2240391,40
281	516181,66	2240389,38
282	516181,72	2240387,38
283	516184,90	2240387,48
284	516185,41	2240359,83
285	516172,26	2240359,31
286	516171,66	2240357,29
287	516171,74	2240355,29
288	516185,49	2240355,83
289	516185,51	2240354,82
290	516189,51	2240354,92
291	516188,80	2240393,11
292	516182,58	2240479,41
293	516189,73	2240479,90
294	516187,38	2240510,21
295	516196,82	2240511,05
296	516196,46	2240515,03
297	516187,06	2240514,20
298	516183,94	2240554,30
299	516192,92	2240555,11
300	516192,56	2240559,09
301	516183,63	2240558,29
302	516181,93	2240580,16
303	516190,60	2240580,90
304	516190,26	2240584,89

Ив.№ подл.	Взам.инв.№
Подпись и дата	

Изм.	Коп.уч	Лист	Недок	Подпись	Дата

№ точек	(МСК - 23, зона 2)	
	Х	Y
305	516181,62	2240584,14
306	516180,24	2240601,89
307	516188,72	2240602,66
308	516188,36	2240606,64
309	516179,93	2240605,88
310	516178,14	2240628,85
311	516186,29	2240629,57
312	516185,94	2240633,55
313	516177,83	2240632,83
314	516176,26	2240653,02
315	516184,14	2240653,72
316	516183,79	2240657,70
317	516175,95	2240657,00
318	516174,67	2240673,45
319	516182,32	2240674,12
320	516181,98	2240678,10
321	516174,36	2240677,44
322	516172,97	2240695,29
323	516180,41	2240695,96
324	516180,05	2240699,94
325	516172,66	2240699,28
326	516171,69	2240711,68
327	516178,94	2240712,33
328	516178,59	2240716,31
329	516171,38	2240715,67
330	516168,33	2240754,86
331	516312,33	2240768,04
332	516398,98	2241031,19
333	516417,85	2241025,68
334	516484,13	2241255,62
335	516442,24	2241269,72
336	516392,74	2241269,65
337	516373,14	2241274,05
338	516224,19	2241272,34
339	516224,36	2241257,30
340	516128,57	2241257,25
341	516126,73	2241257,45
342	516122,89	2241257,45
343	516122,88	2241251,10
344	516117,22	2241251,02
345	516117,14	2241254,43

№ точек	(МСК - 23, зона 2)	
	Х	Y
346	516086,16	2241253,99
347	516086,16	2241258,89
348	515774,85	2241251,27
349	515774,95	2241247,76
350	515766,29	2241247,45
351	515766,47	2241242,53
352	515758,94	2241242,25
353	515752,00	2241248,60
354	515751,28	2241249,12
355	515749,95	2241250,48
356	515636,46	2241246,27
357	515636,79	2241240,91
358	515640,78	2241241,14
359	515640,70	2241242,42
360	515748,46	2241246,43
361	515756,22	2241239,60
362	515757,87	2241202,93
363	515756,23	2241202,89
364	515756,31	2241198,89
365	515758,05	2241198,93
366	515758,60	2241186,71
367	515756,65	2241186,66
368	515756,74	2241182,67
369	515758,81	2241182,71
370	515759,06	2241164,31
371	515757,05	2241164,27
372	515757,14	2241160,27
373	515759,12	2241160,31
374	515759,35	2241143,62
375	515757,51	2241143,58
376	515757,61	2241139,58
377	515759,41	2241139,62
378	515759,89	2241104,61
379	515758,69	2241104,57
380	515758,82	2241100,57
381	515759,95	2241100,61
382	515760,17	2241084,83
383	515759,09	2241084,81
384	515759,14	2241080,81
385	515760,23	2241080,83
386	515760,24	2241079,71

Ив.№ подл.	Подпись и дата	Взам. инв.№

Изм.	Коп.уч	Лист	Недок	Подпись	Дата

№ точек	(МСК - 23, зона 2)	
	Х	У
387	515762,32	2241077,66
388	515762,29	2241076,27
389	515759,25	2241076,45
390	515759,37	2241072,40
391	515762,19	2241072,27
392	515761,85	2241059,00
393	515759,80	2241059,06
394	515759,92	2241055,05
395	515761,75	2241055,00
396	515761,36	2241039,52
397	515760,41	2241039,57
398	515760,43	2241038,80
399	515760,48	2241035,56
400	515761,27	2241035,52
401	515760,78	2241016,03
402	515760,08	2241016,02
403	515760,14	2241012,02
404	515760,68	2241012,03
405	515760,39	2241000,56
406	515781,67	2240948,05
407	515777,27	2240947,77
408	515777,32	2240947,01
409	515775,85	2240946,91
410	515776,04	2240943,65
411	515776,24	2240940,85
412	515775,72	2240940,80
413	515776,03	2240936,82
414	515782,21	2240937,23
415	515787,89	2240850,37
416	515793,96	2240786,76
417	515803,92	2240787,67
418	515805,15	2240770,03
419	515794,13	2240769,03
420	515795,35	2240713,32
421	515797,26	2240711,74
422	515791,29	2240704,49
423	515791,55	2240698,12
424	515770,02	2240697,42
425	515743,87	2240695,71
426	515743,27	2240707,79
427	515725,72	2240706,69

№ точек	(МСК - 23, зона 2)	
	Х	У
428	515725,80	2240705,19
429	515684,75	2240702,62
430	515684,70	2240699,46
431	515683,67	2240699,50
1	515683,67	2240696,18
Внутренний контур 1		
432	515782,56	2240941,26
433	515782,37	2240944,09
434	515779,03	2240943,87
435	515779,08	2240943,36
436	515779,23	2240941,04
432	515782,56	2240941,26
Внутренний контур 2		
437	516164,00	2240758,48
438	516162,30	2240776,05
439	516149,82	2240774,78
440	516149,63	2240776,67
441	516149,44	2240778,76
442	516161,92	2240780,03
443	516160,29	2240796,80
444	516148,04	2240795,35
445	516147,80	2240797,34
446	516147,62	2240799,33
447	516159,91	2240800,78
448	516158,83	2240811,96
449	516146,70	2240810,51
450	516146,46	2240812,50
451	516146,28	2240814,49
452	516158,44	2240815,94
453	516157,52	2240825,54
454	516145,48	2240824,17
455	516145,25	2240826,16
456	516145,08	2240828,15
457	516157,13	2240829,52
458	516155,51	2240846,30
459	516143,62	2240845,03
460	516143,40	2240847,02
461	516143,23	2240849,01
462	516155,13	2240850,29
463	516153,54	2240866,71
464	516141,76	2240865,61

Изм. № подл.	Подпись и дата	Взам. инв. №

Изм.	Коп.уч	Лист	Недок	Подпись	Дата

№ точек	(МСК - 23, зона 2)	
	Х	У
465	516141,58	2240867,60
466	516141,40	2240869,59
467	516153,15	2240870,69
468	516151,70	2240885,76
469	516140,09	2240884,61
470	516139,90	2240886,60
471	516139,72	2240888,59
472	516151,31	2240889,74
473	516149,65	2240906,91
474	516138,25	2240905,68
475	516138,03	2240907,67
476	516137,86	2240909,66
477	516149,27	2240910,90
478	516147,52	2240929,02
479	516136,24	2240928,02
480	516136,06	2240930,01
481	516135,89	2240932,00
482	516147,13	2240933,00
483	516144,04	2240965,02
484	516033,40	2240964,38
485	516033,86	2240952,86
486	516016,29	2240952,64
487	516017,83	2240937,13
488	516036,61	2240939,83
489	516036,89	2240937,85
490	516037,09	2240935,86
491	516018,23	2240933,15
492	516019,51	2240920,21
493	516038,34	2240922,78
494	516038,61	2240920,80
495	516038,81	2240918,81
496	516019,91	2240916,22
497	516021,17	2240903,51
498	516040,03	2240905,96
499	516040,29	2240903,97
500	516040,49	2240901,98
501	516021,57	2240899,53
502	516023,12	2240883,91
503	516042,05	2240886,11
504	516042,28	2240884,12
505	516042,48	2240882,13

№ точек	(МСК - 23, зона 2)	
	Х	У
506	516023,52	2240879,93
507	516025,19	2240863,10
508	516044,12	2240865,36
509	516044,41	2240862,94
510	516044,56	2240861,38
511	516025,59	2240859,12
512	516026,68	2240848,13
513	516045,48	2240850,20
514	516045,92	2240846,22
515	516027,08	2240844,15
516	516029,03	2240824,54
517	516048,07	2240826,45
518	516048,46	2240822,47
519	516029,43	2240820,56
520	516032,72	2240792,69
521	516050,89	2240796,33
522	516051,28	2240794,37
523	516051,48	2240792,37
524	516033,27	2240788,72
525	516034,25	2240781,63
526	516052,01	2240785,19
527	516052,40	2240783,23
528	516052,60	2240781,23
529	516034,80	2240777,67
530	516036,26	2240767,14
531	516053,77	2240769,21
532	516054,00	2240767,22
533	516054,20	2240765,23
534	516036,81	2240763,18
535	516039,04	2240747,05
437	516164,00	2240758,48
Внутренний контур 3		
536	516276,24	2240768,75
537	516276,27	2240777,33
538	516274,33	2240777,35
539	516274,36	2240781,35
540	516276,28	2240781,33
541	516276,29	2240784,68
542	516274,38	2240784,73
543	516274,39	2240786,73
544	516274,44	2240788,73

Изн.№ подл.	Подпись и дата	Взам. инв.№

Изм.	Коп.уч	Лист	Недок	Подпись	Дата



№ точек	(МСК - 23, зона 2)	
	Х	У
545	516276,31	2240788,69
546	516276,36	2240805,47
547	516274,49	2240805,51
548	516274,51	2240809,51
549	516276,38	2240809,47
550	516276,48	2240839,34
551	516274,67	2240839,38
552	516274,69	2240843,38
553	516276,49	2240843,34
554	516276,55	2240860,53
555	516274,77	2240860,57
556	516274,79	2240864,57
557	516276,56	2240864,53
558	516276,57	2240867,67
559	516274,81	2240867,71
560	516274,83	2240871,71
561	516276,58	2240871,67
562	516276,64	2240885,17
563	516274,90	2240885,18
564	516274,92	2240889,18
565	516276,64	2240889,17
566	516276,70	2240906,91
567	516275,01	2240906,95
568	516275,03	2240909,06
569	516275,07	2240910,95
570	516276,72	2240910,91
571	516276,76	2240924,08
572	516275,10	2240924,12
573	516275,11	2240926,23
574	516275,16	2240928,12
575	516276,77	2240928,08
576	516276,90	2240965,78
577	516162,30	2240965,13
578	516162,28	2240972,39
579	516148,00	2240972,38
580	516147,84	2240967,22
581	516150,93	2240935,25
582	516159,05	2240935,98
583	516159,41	2240931,99
584	516151,32	2240931,27
585	516153,00	2240913,88

№ точек	(МСК - 23, зона 2)	
	Х	У
586	516160,95	2240914,59
587	516161,31	2240910,61
588	516153,38	2240909,90
589	516155,13	2240891,83
590	516162,91	2240892,52
591	516163,27	2240888,54
592	516155,51	2240887,85
593	516156,89	2240873,62
594	516164,54	2240874,31
595	516164,89	2240870,32
596	516157,27	2240869,64
597	516158,96	2240852,24
598	516166,31	2240853,11
599	516166,78	2240849,14
600	516159,34	2240848,26
601	516160,92	2240831,89
602	516168,14	2240832,76
603	516168,50	2240829,73
604	516168,59	2240828,78
605	516161,31	2240827,91
606	516162,54	2240815,12
607	516169,55	2240815,96
608	516170,02	2240811,99
609	516162,93	2240811,14
610	516164,01	2240799,97
611	516171,00	2240800,80
612	516171,28	2240798,46
613	516171,43	2240796,82
614	516164,39	2240795,98
615	516166,10	2240778,32
616	516173,02	2240778,94
617	516173,33	2240774,95
618	516166,48	2240774,34
619	516167,98	2240758,84
536	516276,24	2240768,75
Внутренний контур 4		
620	516309,36	2240771,78
621	516373,41	2240966,33
622	516280,90	2240965,80
623	516280,82	2240941,67
624	516289,19	2240941,65

Изм. № подл.	Подпись и дата	Взам. инв. №

Изм.	Коп.уч	Лист	Недок	Подпись	Дата

№ точек	(МСК - 23, зона 2)	
	Х	У
625	516289,17	2240937,65
626	516280,81	2240937,67
627	516280,71	2240908,45
628	516289,03	2240908,26
629	516289,02	2240906,26
630	516288,97	2240904,26
631	516280,69	2240904,45
632	516280,68	2240901,36
633	516289,00	2240901,31
634	516288,98	2240897,31
635	516280,67	2240897,36
636	516280,57	2240868,30
637	516288,84	2240868,26
638	516288,82	2240864,26
639	516280,56	2240864,30
640	516280,51	2240849,09
641	516288,74	2240849,07
642	516288,74	2240847,07
643	516288,73	2240845,07
644	516280,50	2240845,09
645	516280,51	2240828,99
646	516288,65	2240828,96
647	516288,63	2240824,96
648	516280,43	2240824,99
649	516280,42	2240822,29
650	516288,62	2240822,24
651	516288,60	2240818,24
652	516280,41	2240818,29
653	516280,24	2240769,12
620	516309,36	2240771,78
Внутренний контур 5		
654	516395,14	2241032,32
655	516345,03	2241047,13
656	516305,54	2241041,34
657	516121,86	2241037,10
658	516122,05	2241005,42
659	515997,55	2241002,99
660	515997,08	2241018,12
661	515764,77	2241015,42
662	515764,41	2241001,29
663	515783,70	2240953,79

№ точек	(МСК - 23, зона 2)	
	Х	У
664	516029,70	2240956,81
665	516029,24	2240968,36
666	516143,90	2240969,02
667	516144,11	2240976,38
668	516166,29	2240976,39
669	516166,30	2240969,15
670	516374,73	2240970,33
654	516395,14	2241032,32
Внутренний контур 6		
671	516479,23	2241253,05
672	516441,59	2241265,72
673	516417,17	2241265,69
674	516417,44	2241253,54
675	516407,67	2241253,37
676	516407,65	2241265,67
677	516392,30	2241265,65
678	516390,60	2241266,03
679	516387,21	2241252,88
680	516385,14	2241252,83
681	516383,20	2241253,33
682	516386,70	2241266,91
683	516372,72	2241270,04
684	516360,04	2241269,90
685	516359,61	2241152,94
686	516364,77	2241152,81
687	516364,81	2241150,81
688	516364,76	2241148,81
689	516359,60	2241148,94
690	516359,50	2241122,09
691	516365,36	2241121,99
692	516365,39	2241120,41
693	516365,35	2241117,99
694	516359,48	2241118,09
695	516359,45	2241108,05
696	516365,62	2241107,95
697	516365,66	2241105,95
698	516365,63	2241103,95
699	516359,43	2241104,05
700	516359,22	2241047,11
701	516415,12	2241030,64
671	516479,23	2241253,05

Изм. № подл.	Подпись и дата	Взам. инв. №

Изм.	Коп.уч	Лист	Недок	Подпись	Дата

№ точек	(МСК - 23, зона 2)	
	Х	У
Внутренний контур 7		
702	516355,24	2241048,26
703	516355,45	2241106,38
704	516345,88	2241106,63
705	516345,88	2241108,63
706	516345,94	2241110,63
707	516355,46	2241110,38
708	516355,47	2241112,38
709	516347,57	2241112,62
710	516347,53	2241114,62
711	516347,59	2241116,62
712	516355,48	2241116,38
713	516355,67	2241167,52
714	516345,83	2241167,78
715	516345,83	2241168,72
716	516345,91	2241171,78
717	516355,68	2241171,52
718	516355,69	2241173,46
719	516345,83	2241173,77
720	516345,83	2241174,22
721	516345,94	2241177,77
722	516355,71	2241177,47
723	516355,81	2241206,78
724	516345,83	2241206,91
725	516345,83	2241210,91
726	516355,83	2241210,78
727	516355,95	2241245,08
728	516345,83	2241245,32
729	516345,83	2241247,32
730	516345,88	2241249,32
731	516355,96	2241249,08
732	516356,04	2241269,85
733	516310,03	2241269,32
734	516310,33	2241253,68
735	516308,33	2241253,64
736	516306,33	2241253,64
737	516306,03	2241269,28
738	516285,07	2241269,04
739	516285,35	2241254,13
740	516283,36	2241254,09
741	516281,35	2241254,16

№ точек	(МСК - 23, зона 2)	
	Х	У
742	516281,07	2241268,99
743	516241,59	2241268,54
744	516241,54	2241220,23
745	516245,88	2241220,14
746	516245,88	2241218,10
747	516245,84	2241216,14
748	516241,53	2241216,23
749	516241,51	2241200,91
750	516245,85	2241200,81
751	516245,85	2241198,52
752	516245,81	2241196,81
753	516241,51	2241196,91
754	516241,23	2241160,21
755	516245,79	2241160,09
756	516245,78	2241158,09
757	516245,73	2241156,09
758	516241,17	2241156,21
759	516240,92	2241139,87
760	516245,76	2241139,73
761	516245,64	2241135,73
762	516240,85	2241135,87
763	516240,10	2241088,09
764	516245,83	2241088,09
765	516245,83	2241084,09
766	516240,04	2241084,09
767	516239,41	2241043,85
768	516305,19	2241045,39
769	516345,23	2241051,22
702	516355,24	2241048,26
Внутренний контур 8		
770	516235,41	2241043,76
771	516236,67	2241124,11
772	516228,74	2241124,19
773	516228,78	2241128,19
774	516236,73	2241128,11
775	516236,83	2241134,70
776	516229,28	2241134,91
777	516229,28	2241138,91
778	516236,90	2241138,70
779	516237,15	2241155,05
780	516229,24	2241155,14

Изм. № подл.	Подпись и дата	Взам. инв. №

Изм.	Коп.уч	Лист	Недок	Подпись	Дата

№ точек	(МСК - 23, зона 2)	
	Х	У
781	516229,24	2241159,14
782	516237,22	2241159,05
783	516237,46	2241174,58
784	516229,10	2241174,82
785	516229,06	2241176,83
786	516229,11	2241178,82
787	516237,49	2241178,58
788	516237,51	2241195,38
789	516228,50	2241195,52
790	516228,41	2241197,52
791	516228,44	2241199,52
792	516237,51	2241199,38
793	516237,53	2241215,27
794	516227,77	2241215,45
795	516227,73	2241217,45
796	516227,77	2241219,45
797	516237,53	2241219,27
798	516237,59	2241268,49
799	516228,18	2241268,33
800	516228,43	2241253,29
801	516181,83	2241253,36
802	516181,82	2241247,97
803	516179,82	2241247,93
804	516177,82	2241247,93
805	516177,83	2241253,37
806	516156,91	2241253,40
807	516156,91	2241247,58
808	516154,91	2241247,55
809	516152,91	2241247,55
810	516152,91	2241253,40
811	516126,88	2241253,44
812	516126,88	2241247,15
813	516117,30	2241247,02
814	516117,99	2241215,54
815	516127,73	2241215,75
816	516127,82	2241211,75
817	516118,08	2241211,54
818	516118,48	2241193,04
819	516128,15	2241193,26
820	516128,24	2241189,26
821	516118,57	2241189,05

№ точек	(МСК - 23, зона 2)	
	Х	У
822	516118,90	2241174,12
823	516128,93	2241174,37
824	516129,05	2241171,53
825	516129,08	2241170,37
826	516118,98	2241170,13
827	516121,80	2241041,10
770	516235,41	2241043,76
Внутренний контур 9		
828	516118,03	2241009,34
829	516117,80	2241041,03
830	516117,15	2241071,96
831	516112,13	2241071,85
832	516112,05	2241075,85
833	516117,07	2241075,96
834	516117,00	2241078,96
835	516112,01	2241078,88
836	516111,95	2241082,88
837	516116,89	2241082,96
838	516116,68	2241093,58
839	516111,79	2241093,51
840	516111,73	2241097,51
841	516116,59	2241097,58
842	516116,13	2241117,79
843	516111,43	2241117,72
844	516111,37	2241121,72
845	516116,04	2241121,79
846	516115,94	2241126,33
847	516111,30	2241126,24
848	516111,22	2241130,24
849	516115,85	2241130,33
850	516115,04	2241167,44
851	516110,60	2241167,31
852	516110,54	2241169,31
853	516110,56	2241171,31
854	516114,95	2241171,44
855	516114,61	2241187,24
856	516110,72	2241187,16
857	516110,64	2241191,16
858	516114,52	2241191,25
859	516114,12	2241209,66
860	516110,25	2241209,60

Инов.№ подл.	Взам.инв.№
Подпись и дата	

Изм.	Коп.уч	Лист	Недок	Подпись	Дата

№ точек	(МСК - 23, зона 2)	
	Х	У
861	516110,17	2241213,60
862	516114,03	2241213,66
863	516113,23	2241250,37
864	516082,18	2241249,91
865	516082,17	2241254,79
866	516072,08	2241254,55
867	516072,28	2241246,08
868	516068,28	2241246,01
869	516068,08	2241254,45
870	516045,80	2241253,90
871	516046,00	2241245,63
872	516044,00	2241245,58
873	516042,00	2241245,54
874	516041,80	2241253,80
875	516008,03	2241252,98
876	516007,21	2241236,19
877	516007,77	2241212,32
878	516009,99	2241212,35
879	516010,05	2241208,35
880	516007,87	2241208,32
881	516008,00	2241202,92
882	516010,10	2241202,95
883	516010,16	2241198,95
884	516008,09	2241198,92
885	516008,50	2241182,04
886	516010,48	2241182,07
887	516010,54	2241178,06
888	516008,59	2241178,04
889	516009,12	2241155,68
890	516010,78	2241155,71
891	516010,85	2241151,71
892	516009,22	2241151,68
893	516009,41	2241143,69
894	516010,93	2241143,72
895	516011,00	2241139,72
896	516009,51	2241139,69
897	516010,29	2241107,04
898	516012,30	2241107,08
899	516012,39	2241103,09
900	516010,38	2241103,04
901	516010,80	2241085,79

№ точек	(МСК - 23, зона 2)	
	Х	У
902	516012,78	2241085,84
903	516012,88	2241081,84
904	516010,88	2241081,79
905	516011,70	2241047,91
906	516005,31	2241018,19
907	516001,08	2241018,16
908	516001,42	2241007,07
828	516118,03	2241009,34
Внутренний контур 10		
909	516002,08	2241022,17
910	516007,69	2241048,28
911	516007,39	2241060,66
912	515995,51	2241060,43
913	515995,43	2241064,43
914	516007,30	2241064,66
915	516006,93	2241079,85
916	515995,12	2241079,61
917	515995,04	2241083,61
918	516006,84	2241083,85
919	516006,41	2241101,74
920	515994,67	2241101,50
921	515994,59	2241105,50
922	516006,32	2241105,74
923	516005,53	2241138,55
924	515998,24	2241138,36
925	515998,13	2241142,35
926	516005,44	2241142,54
927	516005,30	2241148,25
928	515998,02	2241148,08
929	515997,93	2241152,07
930	516005,21	2241152,25
931	516004,15	2241196,57
932	515992,28	2241196,19
933	515992,15	2241198,19
934	515992,08	2241200,19
935	516004,05	2241200,65
936	516003,90	2241206,83
937	515991,80	2241206,66
938	515991,77	2241208,66
939	515991,77	2241210,66
940	516003,81	2241210,83

Инва.№ подл.	Подпись и дата	Взам. инв.№

Изм.	Коп.уч	Лист	Недок	Подпись	Дата

№ точек	(МСК - 23, зона 2)	
	Х	У
941	516003,21	2241236,21
942	516004,02	2241252,88
943	515960,71	2241251,83
944	515960,67	2241244,13
945	515956,64	2241244,01
946	515956,62	2241251,70
947	515939,57	2241251,30
948	515939,57	2241243,53
949	515935,57	2241243,42
950	515935,57	2241251,19
951	515889,68	2241250,08
952	515889,71	2241245,54
953	515886,60	2241245,51
954	515887,33	2241177,22
955	515887,44	2241122,33
956	515893,97	2241122,33
957	515893,97	2241120,33
958	515893,92	2241118,33
959	515887,44	2241118,33
960	515887,59	2241020,85
909	516002,08	2241022,17
Внутренний контур 11		
961	515883,64	2241020,80
962	515883,59	2241022,64
963	515878,35	2241022,51
964	515878,25	2241026,51
965	515883,63	2241026,64
966	515883,57	2241056,60
967	515877,47	2241056,55
968	515877,42	2241058,55
969	515877,41	2241060,55
970	515883,56	2241060,60
971	515883,55	2241062,90
972	515876,68	2241062,85
973	515876,64	2241066,85
974	515883,55	2241066,90
975	515883,49	2241094,10
976	515876,41	2241094,05
977	515876,38	2241098,05
978	515883,48	2241098,10
979	515883,48	2241101,26

№ точек	(МСК - 23, зона 2)	
	Х	У
980	515876,37	2241101,20
981	515876,33	2241105,20
982	515883,47	2241105,26
983	515883,44	2241121,32
984	515876,20	2241121,28
985	515876,20	2241121,75
986	515876,18	2241125,28
987	515883,43	2241125,32
988	515883,37	2241157,55
989	515875,00	2241157,57
990	515874,78	2241160,67
991	515874,76	2241164,75
992	515883,35	2241164,66
993	515883,14	2241195,72
994	515875,43	2241195,58
995	515875,36	2241199,58
996	515883,10	2241199,72
997	515882,55	2241249,47
998	515885,69	2241249,51
999	515885,68	2241249,98
1000	515836,13	2241248,77
1001	515836,32	2241241,06
1002	515832,32	2241240,97
1003	515832,13	2241248,67
1004	515778,97	2241247,37
1005	515779,06	2241243,90
1006	515770,43	2241243,58
1007	515770,61	2241238,68
1008	515760,28	2241238,30
1009	515762,69	2241184,83
1010	515774,02	2241185,09
1011	515774,11	2241181,09
1012	515762,83	2241180,83
1013	515763,08	2241163,29
1014	515774,59	2241163,62
1015	515774,70	2241159,62
1016	515763,13	2241159,29
1017	515763,36	2241142,91
1018	515775,02	2241143,13
1019	515775,10	2241138,99
1020	515763,42	2241138,91

Инва.№ подл.	Взам. инв.№
Подпись и дата	

Изм.	Коп.уч	Лист	Недок	Подпись	Дата

№ точек	(МСК - 23, зона 2)	
	Х	У
1021	515763,90	2241103,93
1022	515776,17	2241104,24
1023	515776,27	2241100,23
1024	515763,96	2241099,93
1025	515764,15	2241084,12
1026	515776,69	2241084,46
1027	515776,80	2241080,46
1028	515765,49	2241080,15
1029	515766,36	2241079,29
1030	515765,97	2241063,65
1031	515777,25	2241063,46

№ точек	(МСК - 23, зона 2)	
	Х	У
1032	515777,36	2241059,46
1033	515765,87	2241059,66
1034	515765,48	2241043,84
1035	515777,79	2241043,62
1036	515777,89	2241039,61
1037	515765,38	2241039,84
1038	515764,87	2241019,43
961	515883,64	2241020,80

4. Целевое назначение лесов, вид (виды) разрешенного использования лесного участка, количественные и качественные характеристики лесного участка, сведения о нахождении лесного участка в границах особо защитных участков лесов.

Трасса проектируемого газопровода не затрагивает лесные участки.

5. Вид разрешенного использования образуемых земельных участков, предназначенных для размещения линейных объектов и объектов капитального строительства, проектируемых в составе линейного объекта, а также существующих земельных участков, занятых линейными объектами и объектами капитального строительства, входящими в состав линейных объектов, в соответствии с проектом планировки территории

Вид разрешенного использования определен в соответствии с классификатором видов разрешенного использования земельных участков, утвержденным Приказом Министерства экономического развития Российской Федерации от 1 сентября 2014 г. № 540 – для земельных участков, расположенных в границах населенных пунктов - коммунальное обслуживание (код 3.1).

Согласно сведениям Единого государственного реестра недвижимости вид разрешенного использования существующих земельных участков представлен в таблице 5.1

Таблица 5.1

№ п/п	Кадастровый номер земельного участка по сведениям ЕГРН	Вид разрешенного использования исходного земельного участка
1	23:29:0304046:1478	Для иных видов использования, характерных для населенных пунктов
2	23:29:0304271:29	Для иных видов использования, характерных для населенных пунктов
3	23:29:0304046:356	Для размещения автомобильных дорог и их конструктивных элементов
4	23:29:0304046:414	Для размещения объектов связи, радиовещания, телевидения, информатики

Взам. инв. №	
Подпись и дата	
Инв. № подл.	

						ДПТ.10.21-ПМТ.3.2-ПЗ	Лист
							33
Изм.	Коп.уч	Лист	Недок	Подпись	Дата		